

PCILS

SOCIOLOGIA

HUMANAS II

**Programa de
Capacitação
e Integração
de Lideranças
Sociais**

Professor:
Mariana Maia e Tarik Hamdan

Realização:

PECEP
pré-vestibular social

Patrocínio:

Rio
PREFEITURA

INTEGRAÇÃO
METROPOLITANA

Da
hizFa.Rio

CORRENTE FUNCIONALISTA DE

ÉMILE DURKHEIM

CLÁSSICOS DA SOCIOLOGIA

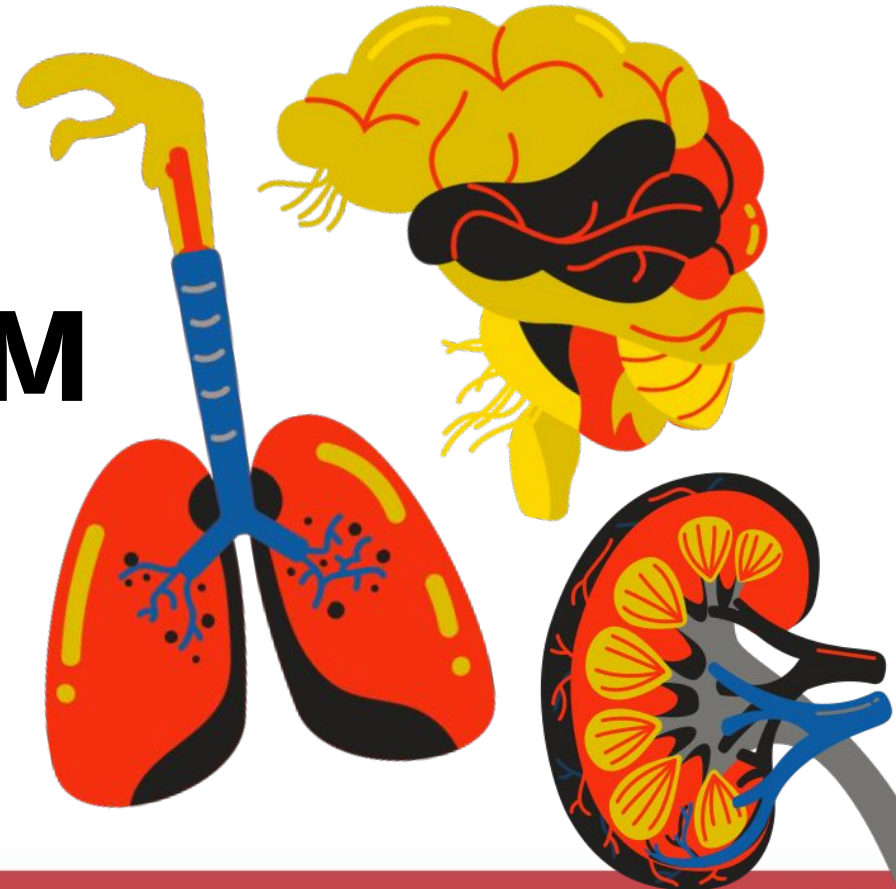

TÓPICOS

1. **SOBRE O AUTOR**
2. **FUNCIONALISMO**
3. **FATO SOCIAL**
4. **O QUE UNE AS SOCIEDADES?**
 - **CONSCIÊNCIA COLETIVA**
 - **SOLIDARIEDADE SOCIAL**
 - **DIVISÃO SOCIAL DO TRABALHO**
5. **ANOMIA**

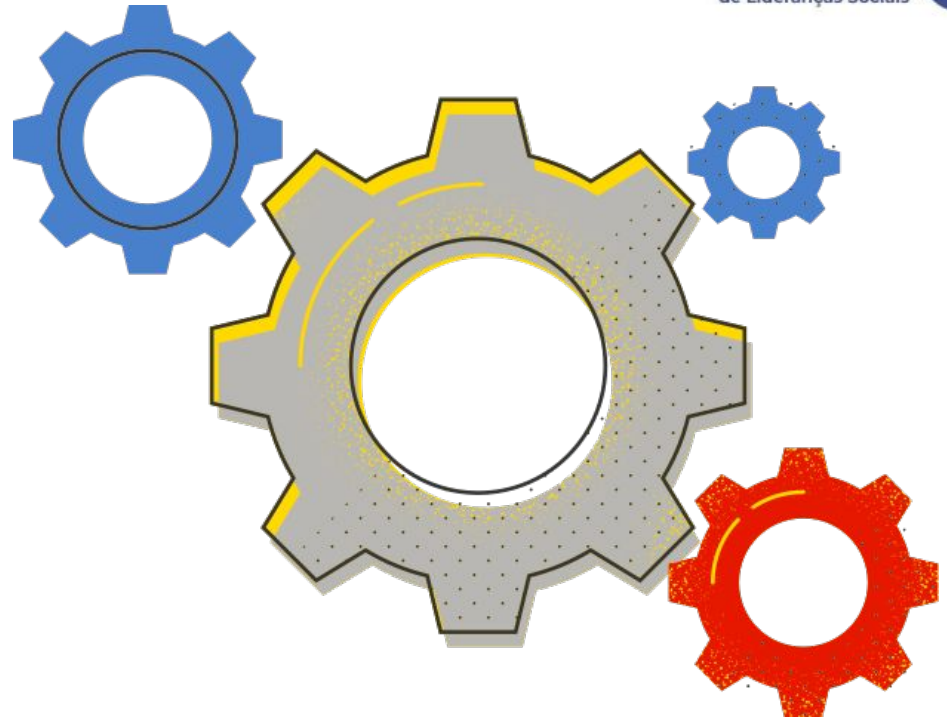

SOBRE O AUTOR

* NASCIDO NO SÉCULO XIX, NA FRANÇA

* TEM INFLUÊNCIA DO POSITIVISMO
DE COMTE E DAS CIÊNCIAS BIOLÓGICAS

* PRINCIPAIS OBRAS: "DA DIVISÃO DO TRABALHO
SOCIAL", "O SUICÍDIO" E "AS REGRAS DO MÉTODO
SOCIOLÓGICO"

A SOCIEDADE É ENTENDIDA COMO UM ORGANISMO EM QUE TODAS AS PARTES TÊM SUA FUNÇÃO, SEM AS QUAIS NÃO FUNCIONARIA NORMALMENTE

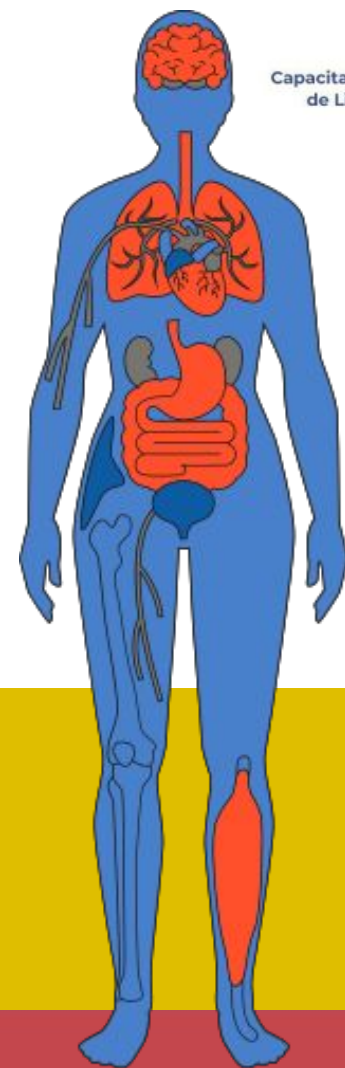

FUNCIONALISMO

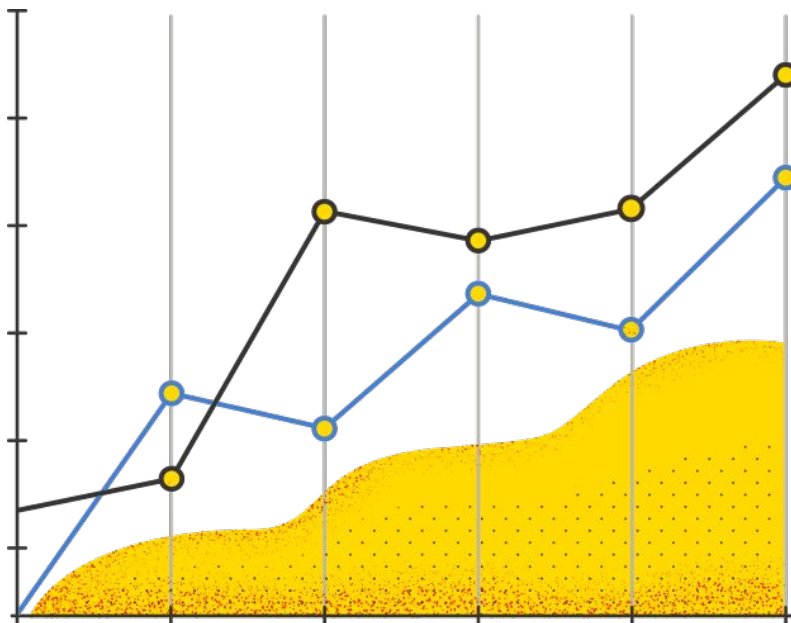

OBJETIVIDADE

A SOCIOLOGIA DEVE ELABORAR UM CONHECIMENTO
SEGURO E IMPARCIAL ACERCA DA SOCIEDADE

INTEGRAÇÃO

É PRECISO COMPREENDER OS ELEMENTOS SOCIAIS
DE FORMA AGREGADA

INDUÇÃO

PARA CHEGAR AO CONHECIMENTO, PARTE-SE DE
FATOS PARTICULARES, COMPROVADOS, E TIRA-SE
UMA CONCLUSÃO GENÉRICA



**O INDIVÍDUO É MOLDADO PELA
SOCIEDADE EM QUE VIVE**



FATO SOCIAL

É O OBJETO DE ESTUDO DAS CIÊNCIAS SOCIAIS, ENTENDIDO
COMO O CONJUNTO DE NORMAS OU REGRAS QUE ORIENTAM E
CONDICIONAM A AÇÃO INDIVIDUAL

POSSUI 3 CARACTERÍSTICAS: COERCITIVO, EXTERIOR E GERAL



COERCITIVO

**COAGE E IMPÕE PENALIDADES
ÀQUELES QUE NÃO CUMPREM
COM SUAS NORMAS**

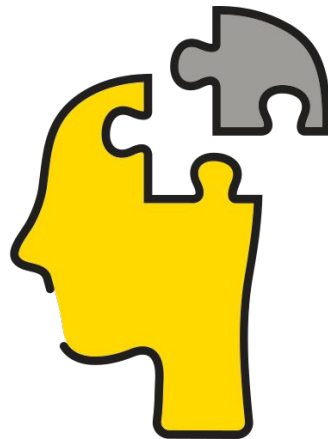

EXTERIOR

**EXISTE FORA DA CONSCIÊNCIA
INDIVIDUAL E INDEPENDEM DE
SUA VONTADE**

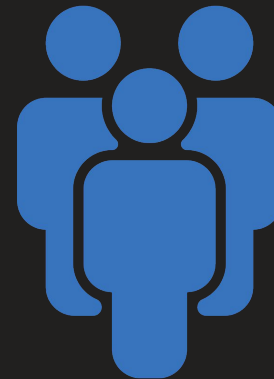

GERAL

**É ADERIDO PELA MAIORIA E
EXISTE NO INTERIOR DA
SOCIEDADE**



A FORÇA COERCITIVA DO FATO SOCIAL
ATUA ATRAVÉS DE SANÇÕES LEGAIS OU
ESPONTÂNEAS QUE IMPÕEM PENALIDADES
A QUEM NÃO O SEGUIR





O QUE UNE AS SOCIEDADES?

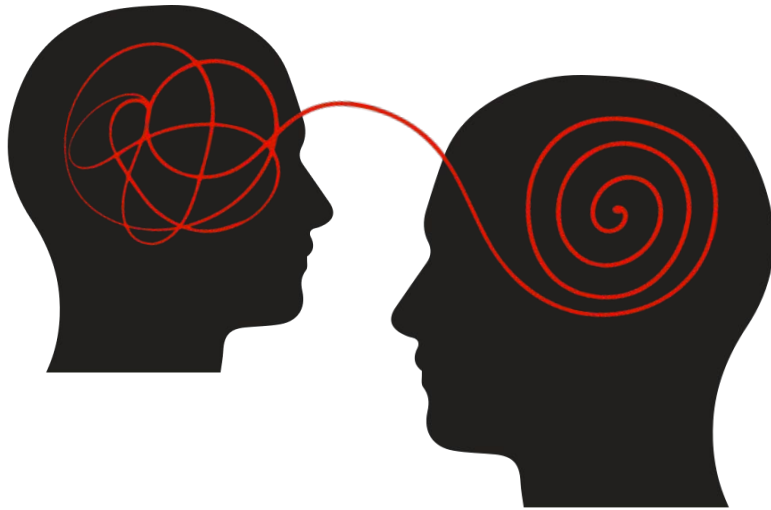

CONSCIÊNCIA COLETIVA

FORMA PADRONIZADA DE CONDUTA E PENSAMENTO.

FUNCIONA COMO UMA MORAL VIGENTE NA SOCIEDADE



O QUE UNE AS SOCIEDADES?

Programa de
Capacitação e Integração
de Lideranças Sociais



DIVISÃO SOCIAL DO TRABALHO

**DIVISÃO E ESPECIALIZAÇÃO DE
TAREFAS QUE MANTÊM A
HARMONIA E COESÃO SOCIAL**



SOLIDARIEDADE SOCIAL



MECÂNICA

LAÇOS QUE UNEM OS INDIVÍDUOS À
COLETIVIDADE, CONSTRUÍDOS ATRAVÉS
DA SIMILARIDADE



ORGÂNICA

LAÇOS QUE UNEM OS INDIVÍDUOS À
COLETIVIDADE, CONSTRUÍDOS ATRAVÉS
DA DIFERENCIAÇÃO

ANOMIA

SITUAÇÃO FORA DA NORMA OU ORDEM SOCIAL QUE MUDA O FUNCIONAMENTO SAUDÁVEL DA SOCIEDADE. ENTENDIDO POR DURKHEIM COMO ESTADO PATOLÓGICO (DE DOENÇA)

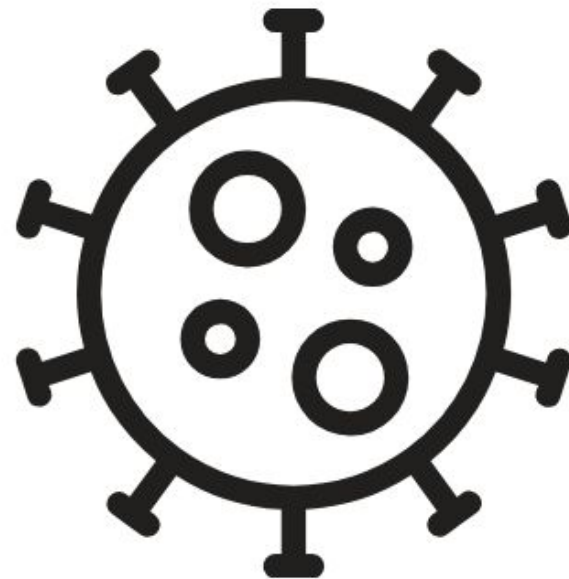



Programa de **Capacitação** e **Integração de Lideranças Sociais**

Realização:



Patrocínio:

INTEGRAÇÃO
METROPOLITANA

