

PECEP

pré-vestibular social

GEOGRAFIA

Pedro Lauria

Aula 12 – Espaço Urbano

2024

O Processo de Urbanização

Que fenômeno é esse características?

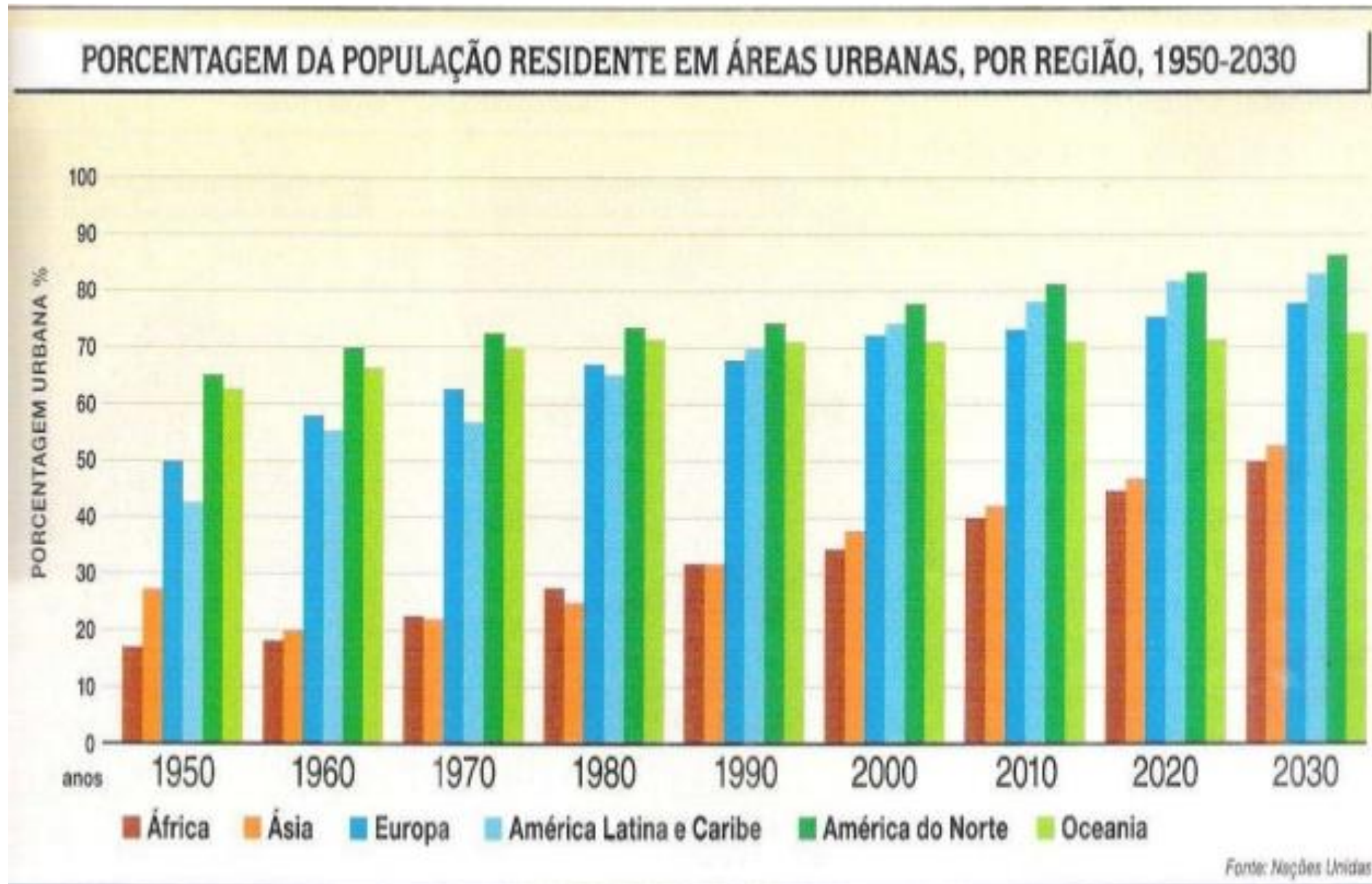

- A urbanização (construção de cidades) é um fenômeno recente.
- Durante a Primeira Revolução Industrial, a taxa de urbanização mundial era de 3% (ou seja, 3 em cada 100 pessoas do mundo viviam na cidade).
- Em 1975, a taxa era de 38%. Apenas nos anos 2000 ela passou dos 50%.

Classificação das cidades do IBGE (2010):

Classificação	Faixa de população	Número de municípios
Pequena	até 50.000 hab.	4.955
Média-pequena	de 50.000 a 100.000 hab.	300
Média	de 100.000 a 300.000 hab.	200
Média grande	De 300.000 a 500.000 hab.	40
Grande	De 500.000 a 1.000.000 hab.	68
Metrópole	mais de 1.000.000 hab.	17
Total Brasil		5.570

Cidades Globais

- É uma cidade considerada um lugar importante no sistema econômico global.
- Pontos Importantes: Relevância cultural e de megaeventos, aeroporto internacional, sede de grandes universidades, bolsa de valores, grande população, etc.

Alfa++^[16]



Londres



Nova York

Alfa+



Tóquio



Hong Kong



Singapura



Xangai



Sydney



Dubai



Pequim



Paris

Alfa



Chicago



São Paulo



Mumbai



Milão

Megacidades

- Se refere unicamente a quantidade de habitantes de uma cidade. Denominação da ONU.
- Se diz de uma cidade com mais de 10 milhões de habitantes.
- Cidades como Lagos (Nigéria) são Megacidades/Megalópoles, porém não é uma Cidade Global.

Tecnopólos

- Cidades com vocação para educação e tecnologia.
- Cidades Globais geralmente o são.
- Cidades como Campinas (onde existe a UNICAMP) também são.

Interligação entre Cidades

- A cidades não são ilhas distantes uma das outras.
- Pelo contrário, é cada vez mais normal que cidades se aproximem fisicamente ou logisticamente, trocando pessoas, serviços, bens e capitais.
- Isso forma a chamada **Rede Urbana**.

Rede Urbana



Conurbação

- É o processo que ocorre quando as cidades crescem fisicamente e se aproximam uma da outra, se fundindo (caso sejam grandes) ou absorvendo (caso seja uma grande e várias pequenas).

Ex. ABC Paulista e São Paulo; Futuramente Santos e São Paulo

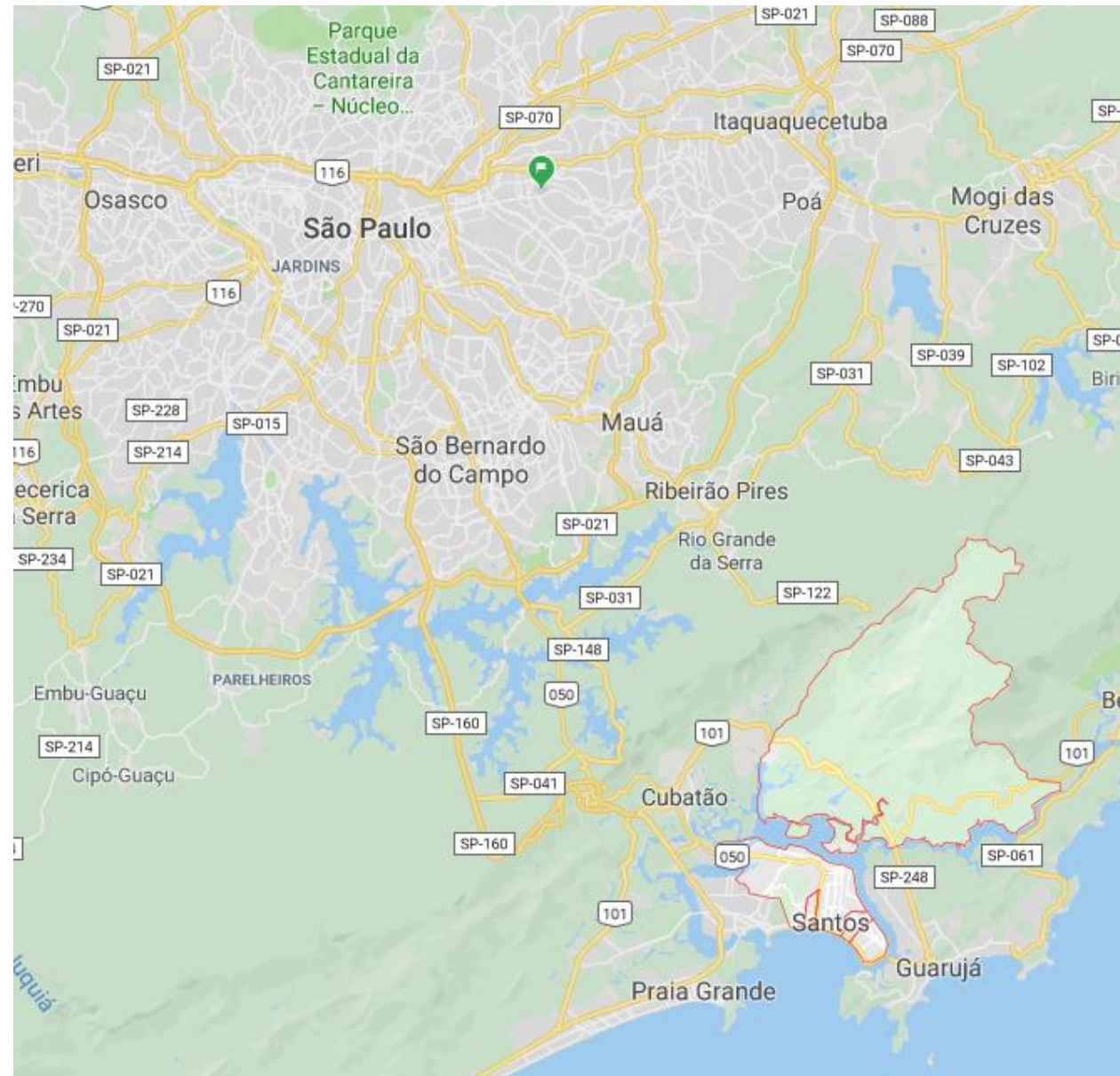





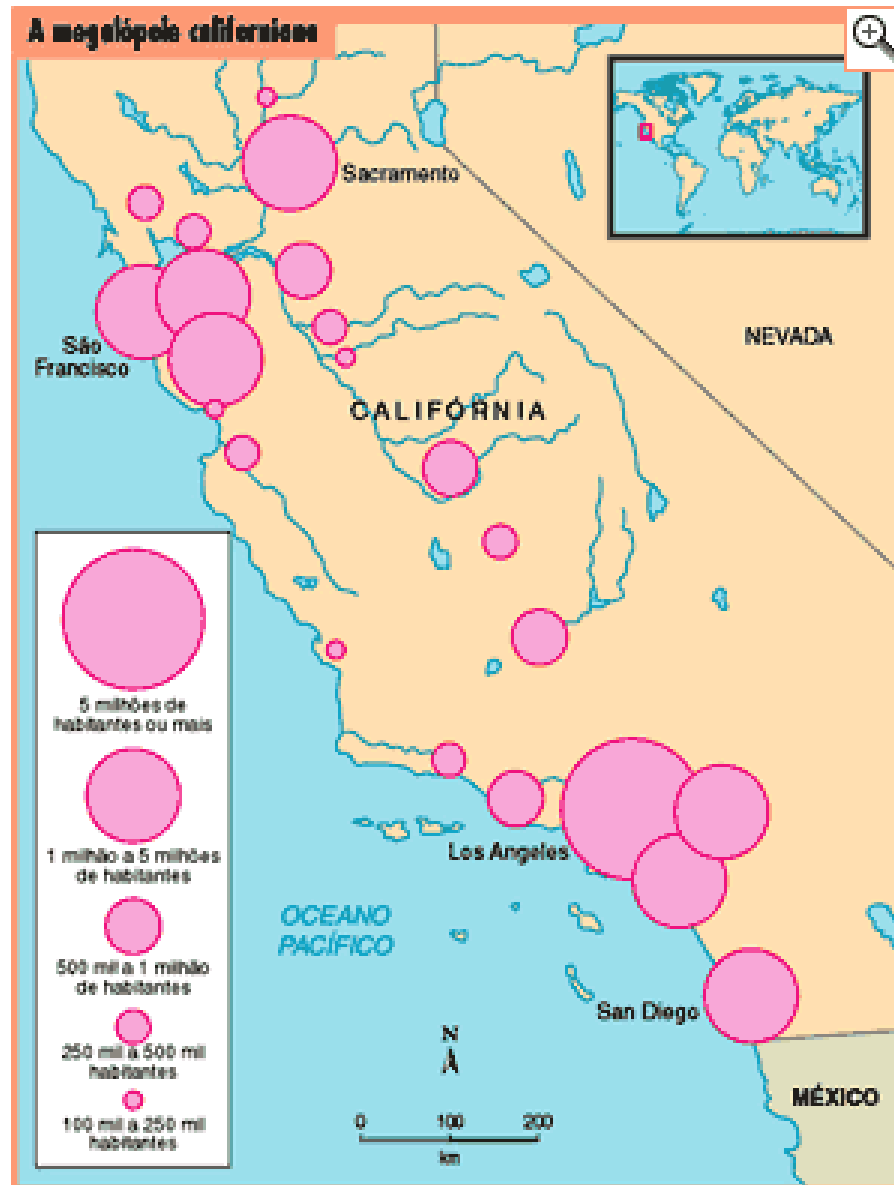

SanSan
São Francisco e San Diego

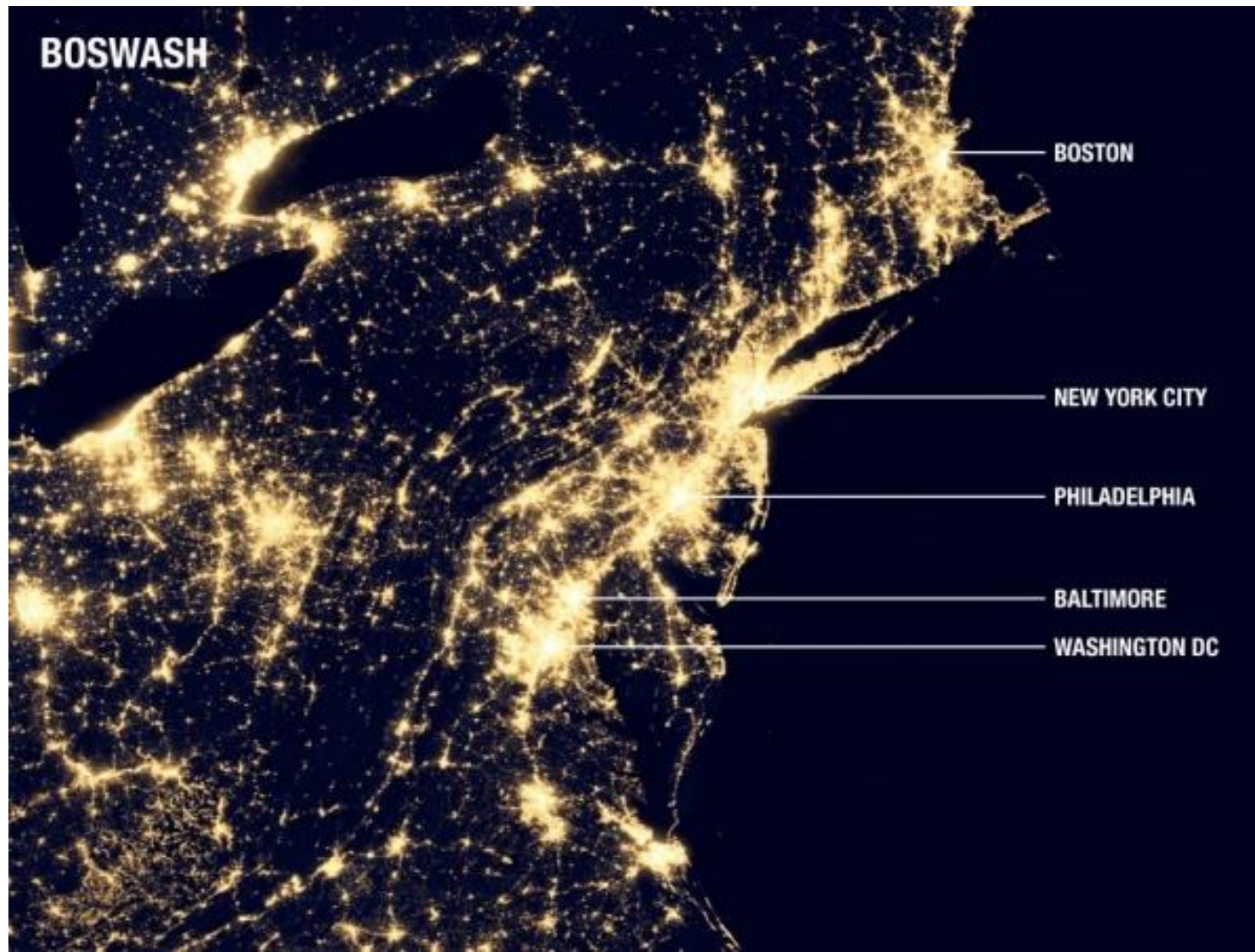

O Espaço Urbano

Quais são suas características?

Características do Espaço Urbano

- Ao contrário do espaço rural, espaço urbano é heterogêneo (pois tem centros comerciais, áreas residenciais, indústrias, centros financeiros, áreas ricas e pobres) o que causa fragmentação e segregação.
- Isso cria uma regionalização/setorização da cidade.

Características do Espaço Urbano

- Ao contrário do espaço rural, espaço urbano é heterogêneo (pois tem centros comerciais, áreas residenciais, indústrias, centros financeiros, áreas ricas e pobres) o que causa fragmentação e segregação.
- Isso cria uma regionalização/setorização da cidade.

Desigualdade do Espaço Urbano



Segregação com Política Pública

- Essa setorização do Espaço Urbano fica mais acentuada quando vemos que o Poder Público (Governo) faz investimentos diferenciados, geralmente privilegiando as áreas mais ricas.
- Isso dá visibilidade, capital eleitoral e apoios de campanha aos candidatos.

Segregação com Política Pública



- Um exemplo mais recente é o Parque Olímpico na Barra da Tijuca.



- A segregação também pode ser do interesse dos próprios moradores, em uma política de exclusão socioespacial.

Moradores do Leblon (RJ) reclamam da chegada do metrô no bairro

BALANÇO GERAL RJ | 26/07/2011 - 16h56 (Atualizado em 20/10/2015 - 18h58)

f COMPARTILHAR

TWITTER TWEETAR

A-

A+

Presidente da associação de moradores diz que a região já tem boa estrutura de transportes e não precisaria do metrô, uma vez que isso descaracterizaria o bairro. A linha 4 vai cruzar o Leblon e será construída uma estação na praça Antero de Quental.

Segregação no Espaço Urbano

- Medidas locais como o cercamento de prédios até incentivos políticos para a criação de shoppings em detrimento de praças ou parques auxiliam na manutenção dessa divisão socioespacial.

Segregação no Espaço Urbano





Bella Vista

VILLAGE

É a hora de garantir o futuro da sua família

Uma oportunidade deste tamanho só podia ser lançada em Itu.

Criamos este residencial para atender às necessidades de sua família, proporcionando conforto, charme, sofisticação, lazer e segurança dentro da cidade de Itu.

Você terá a oportunidade de adquirir uma casa com 168 m² em um condomínio fechado com pacote completo de lazer para sua família.

Venha conhecer o Village Bella Vista e apaixone-se pela arte de Viver Bem.

- Condomínio fechado
- Sobrados com 168m²
- 03 suítes e Lavabo
- Espaço Gourmet com churrasqueira
- Garagem 2 carros
- Lavanderia
- Piso e revestimento total
- Câmeras de vigilância
- Cabeamento subterrâneo
- Entrada serviço independente
- Portaria com monitoramento
- Área de lazer com 670 m² com piscina, salão de festa e quadra esportiva

Condomínio Fechado | Segurança | Lazer



Área geográfica de Atuação e IDH

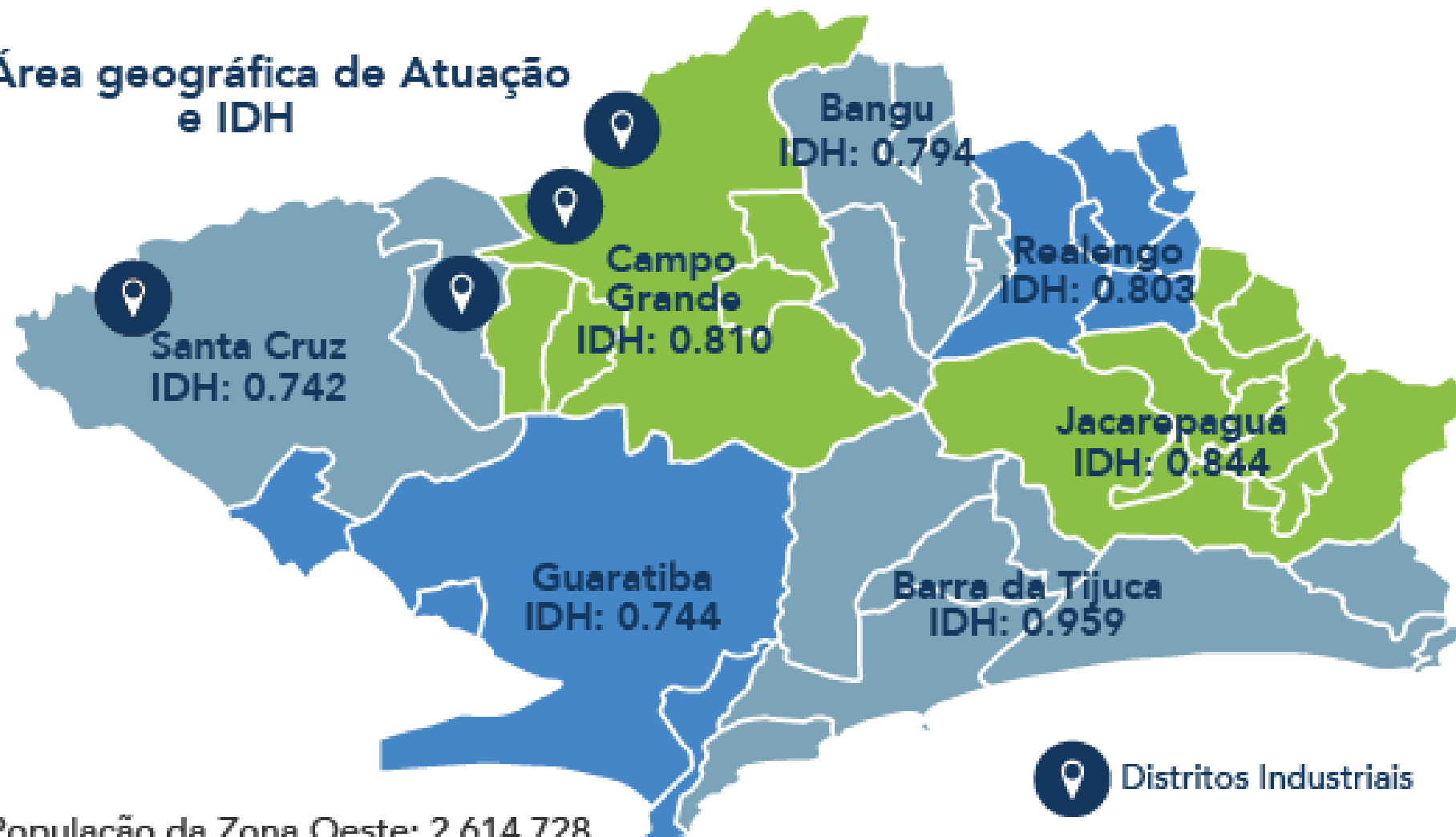

População da Zona Oeste: 2,614,728
41,36% da População da Cidade (6,320,446)

Desigualdades Socioespaciais

- A segregação socioespacial agrava a desigualdade social.
- Áreas mais ricas tendem a ter escolas melhores, hospitais melhores, infraestrutura de transporte melhor, etc. Isso contribui para um cenário de imobilidade social.

Desigualdades Socioespaciais

- Quantas pessoas não deixam de conseguir um emprego porque o empregador não aceita pagar o preço do transporte, caso a pessoa precise de mais de uma condução?
- Quantas pessoas largam a faculdade porque não consegue conciliar ela com o trabalho por conta da distância?

Desigualdades Socioespaciais

- Quantas horas de vida as pessoas perdem no trânsito? Essas horas poderiam ser utilizadas para a pessoa fazer uma universidade, uma qualificação, tentar um novo empreendimento, cozinhar (podendo comer de forma mais saudável) ou gastar com lazer (diminuindo stress) e o de sua família.

Como Enfrentar as Desigualdades Socioespaciais

- Existe, no entanto, uma série de políticas de enfrentamento dessas desigualdades. Veremos algumas delas a seguir.

Infraestrutura de Transporte

- Uma das principais formas de se combater a desigualdade socioespacial é o investimento no sistema de transporte.
- Quanto mais fácil é para as pessoas circularem pela cidade, mais relações e trocas são possíveis de serem feitas. Pessoas podem acessar Museus, Hospitais, Parques, Universidades, Centros Culturais e novas oportunidades de trabalho.

Infraestrutura de Transporte

- O ideal é que a rede de transporte seja **multimodal** (ônibus, barca, metrô, VLT, bicicleta) e interligada.
- Quanto mais formas de se integrar e fazer um trajeto, melhor é de se circular na cidade.

Problemas Ligados ao Transporte

- Entretanto, existem problemas a serem superados.
- O principal deles é o foco do nosso planejamento urbano no carro.
- Carros ocupam espaço, geram problemas ambientais em maior escala e causam engarrafamentos.
- Metrô Deficiente

ESPAÇO QUE 60 PESSOAS OCUPAM NO TRÂNSITO:
ÔNIBUS **BICICLETA** **CARRO**



POSTER DO DEPARTAMENTO DE TRÂNSITO DE MUNIQUE, 2001

Medidas Anti-Carro

- As principais capitais e cidades globais do mundo estão tomando medidas anti-carros. A maioria delas hoje está fechando o seu centro da cidade, impedindo que pessoas acessem o Centro da Cidade de carro. Obrigando-os a parar em estacionamento caríssimos.
- Cidades como Londres colocam pedágio ao entorno de seu centro da cidade.



Av. Rio Branco com o VLT

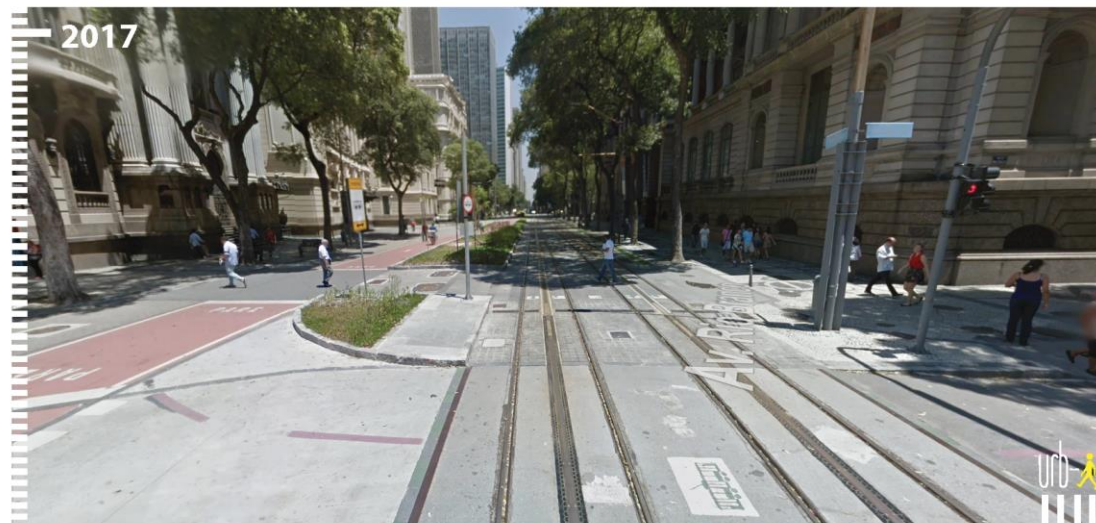

Problemas Ligados ao Transporte

- Outro problema é a cidade ter poucas ciclovias e ciclofaixas, e tê-las em Estado de pouca conservação.
- A falta de educação no trânsito também coloca o ciclista em risco.
- A bicicleta é um ótimo meio de transporte para cidade mais planas e para percorrer distâncias médias e curtas.

Problemas Ligados ao Transporte

- Um problema endêmico do Rio de Janeiro é a máfia dos ônibus e das vans.
- Eles encarecem, sucateiam e afetam a segurança do transporte. Além disso, é notável que algumas companhias de ônibus fazem pressão ao poder público para diminuir suas frotas em algumas linhas por não terem lucro.

Problemas Ligados ao Transporte

- Por fim, um outro problema que temos no Rio de Janeiro é a uma linha de metrô deficitária.
- A linha de metrô deveria interligar diversas áreas da cidade em diversos caminhos diferentes.
- O metrô é ainda mais importante no Rio, pois a cidade é repleta de morros, que exigem afunilamentos das vias nos túneis gerando engarrafamentos.

Problemas Ligados ao Transporte

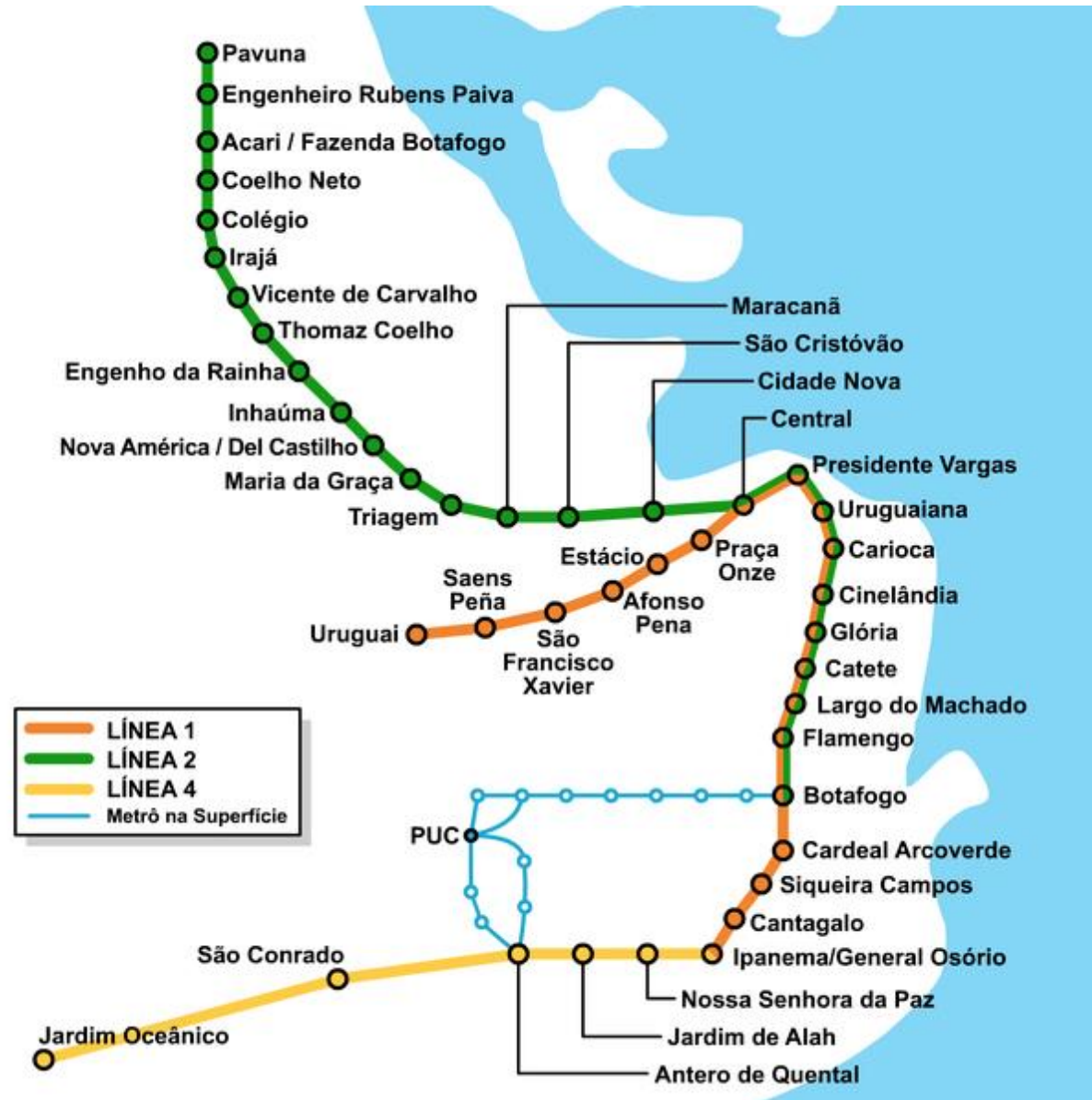



MAPA – METRÔ
 NEW YORK

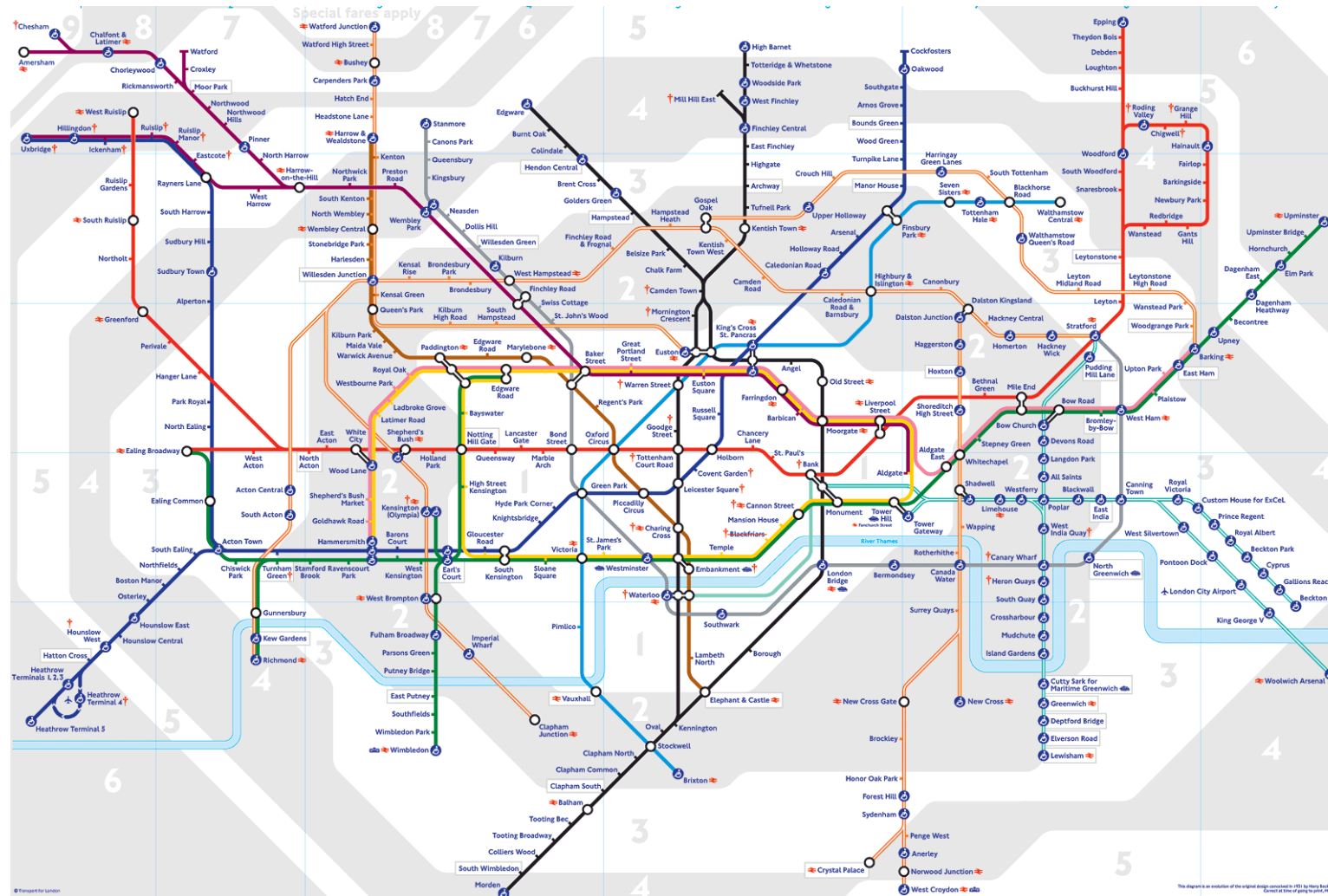

MAPA – METRÔ LONDRES

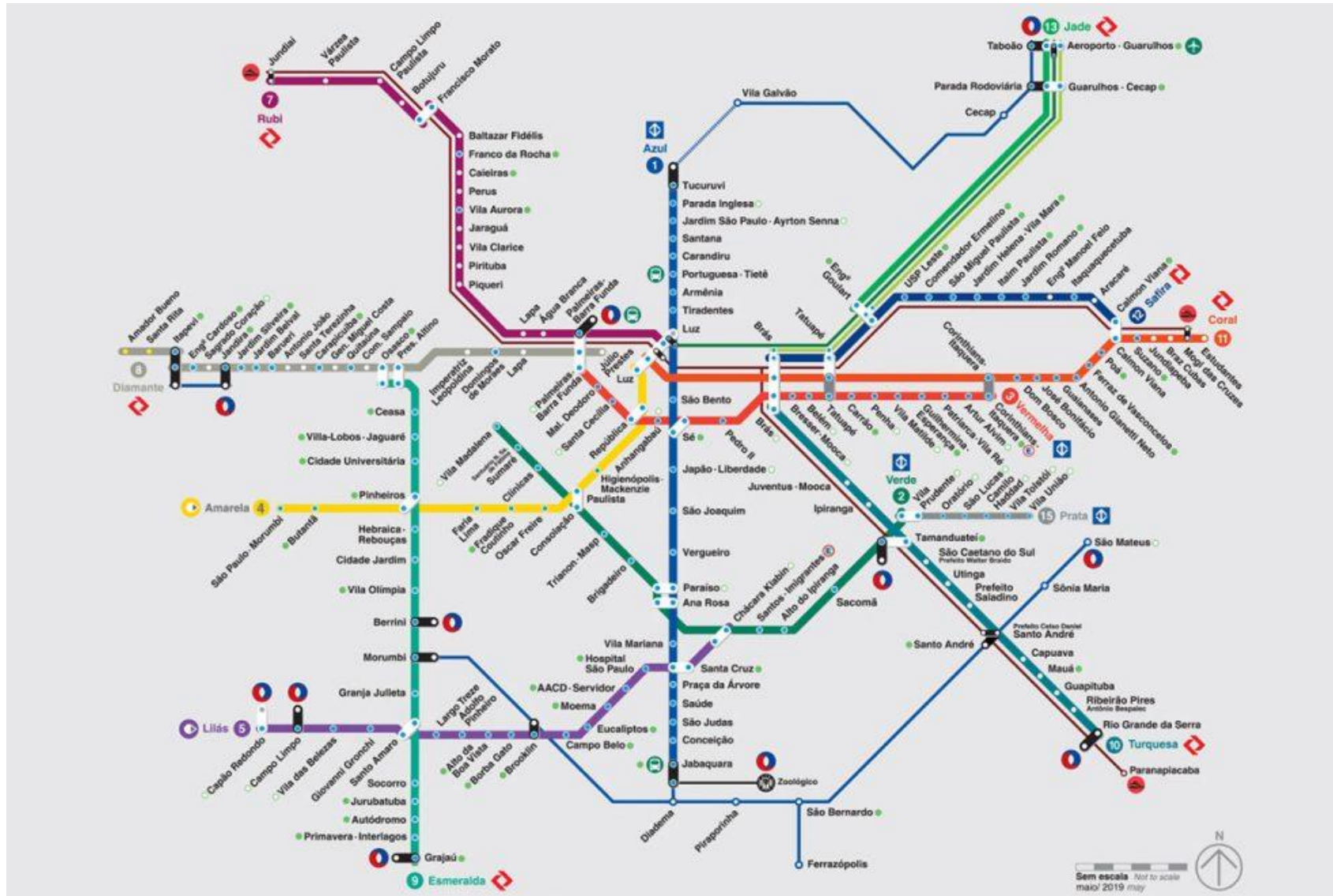

MAPA – METRÔ SÃO PAULO

Espaço Urbano bem Dividido

- Pensando nos transportes, nós resolvemos **como** as pessoas vão de um lugar para o outro. Agora é necessário pensar nos **motivos** que atraíam elas para diferentes cantos da cidade.
- São onde entram os equipamentos urbanos.

Equipamentos Diversos





- O Boulevard Olímpico e o Museu da Amanhã, já mostram um caráter controverso. Apesar de terem revitalizado a área dos armazéns, seu acesso também é difícil e seus preços elitizados.

QUEM TE VIU,

QUEM TE VÊ.

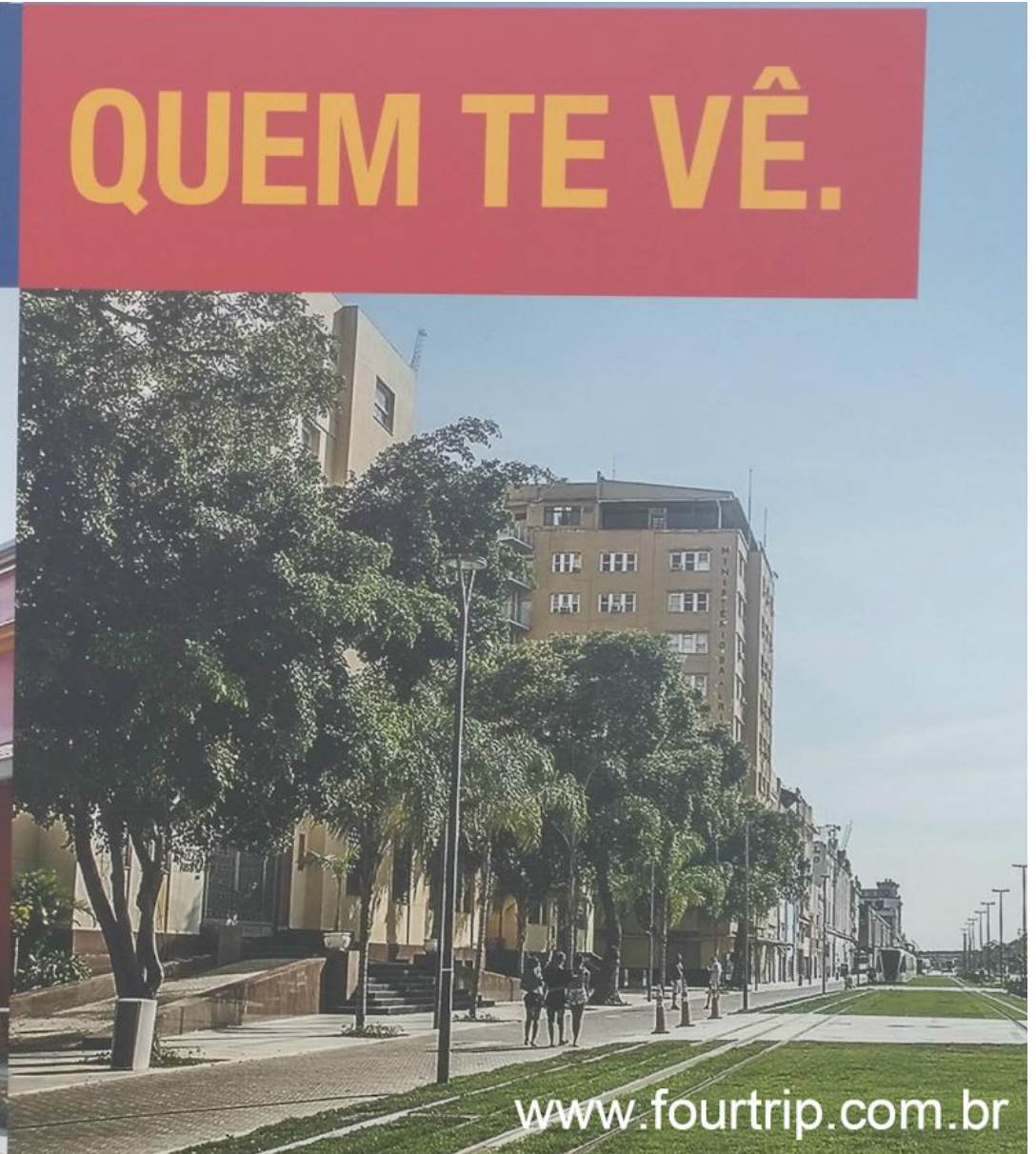

www.fourtrip.com.br

Equipamentos como Retenção

- Outros equipamentos como o Piscinão de Ramos tinham como objetivo diminuir a incidência da população da Zona Norte nas praias da Zona Sul.
- Ao mesmo tempo em que viraram uma alternativa de lazer viável para as pessoas da região.

Gentrificação

- Existe uma outra questão relativa a construção de equipamentos urbanos (Parques, Hospitais, Vias de Transporte, Iluminação e Esgotamento) em áreas periféricas.
- É o encarecimento dessas áreas que faz com que os moradores locais sejam obrigados a sair devido ao aumento do custo de vida.

Dez motivos para visitar o Morro da Conceição

Recém-revitalizado, o morro é um programa cheio de cultura para turistas e cariocas

Por **Thaís Meinicke**

© 5 jun 2017, 14h06 - Publicado em 27 mar 2013, 21h25



valongo.jpg (Redação Veja rio)

Em meio ao processo de revitalização da Zona Portuária da cidade, o Morro da Conceição se destaca como uma joia em meio aos canteiros de obra que ainda fazem parte da paisagem da região. Com suas vielas e construções que datam do período colonial, o morro guarda parte importante da História, não só do Rio, mas do Brasil. O local, que marca o movimento de ocupação inicial da cidade, ocorrido ainda



Família de Anderson não quer sair da Rocinha, mas aumento do custo de vida pode alterar planos

Publicidade

A retomada da favela da Rocinha pelas forças de segurança colocou a comunidade em foco. Com localização privilegiada, na zona sul do Rio de Janeiro, perto da praia e com vista para o mar, a pacificação deveria ser motivo apenas de comemoração para os moradores, mas trouxe um efeito colateral difícil de ser controlado: o aumento do custo de vida, que tem provocado um "movimento migratório" na favela que já foi considerada a maior da América Latina.

A nova condição atingiu em cheio a família de Anderson Luiz Ferreira da Silva, de 35 anos. Desde a ocupação da comunidade, em novembro de 2011, o aluguel aumentou 16,5% e o proprietário do imóvel já avisou: o valor deve subir ainda mais.

- Eu não quero sair daqui mas, se apertar, não vai ter jeito.

Impactos Ambientais da Urbanização

Quais as consequências desse processo
pro Meio Ambiente?

1. Poluição Sonora e Visual



Proibição dos Cartazes em Propagandas Eleitorais



2. Esgotamento

- Um dos impactos mais imediatos da urbanização no ambiente é o destino dos resíduos produzidos em uma cidade seja ele hospitalar, industrial ou residencial.
- Existem dois tipos de destino: os lixões (para resíduos sólidos) e os esgotos e emissários submarinos.

O Problema dos Lixões

- Os lixões geralmente são áreas mais afastadas da parte rica das cidades. Neles o lixo é exposto ao céu aberto, trazendo ratos, mosquitos e outros vetores de doença.
- Os catadores de lixo que já estão a margem do sistema, por sua vez, são expostos diretamente à contaminação.

O Problema dos Lixões

O lixo pode poluir as águas dos rios, como também atingir as águas subterrâneas (lençol freático) por meio do chorume.



O Problema do Lançamento de Esgoto

- A quantidade de esgoto doméstico e industrial (efluentes) lançado nos rios sem o devido tratamento é imensa. Esse fenômeno reduz a qualidade das águas, gerando a mortandade de espécies aquáticas e a redução do uso dessa água para o consumo humano.

O Problema do Lançamento de Esgoto

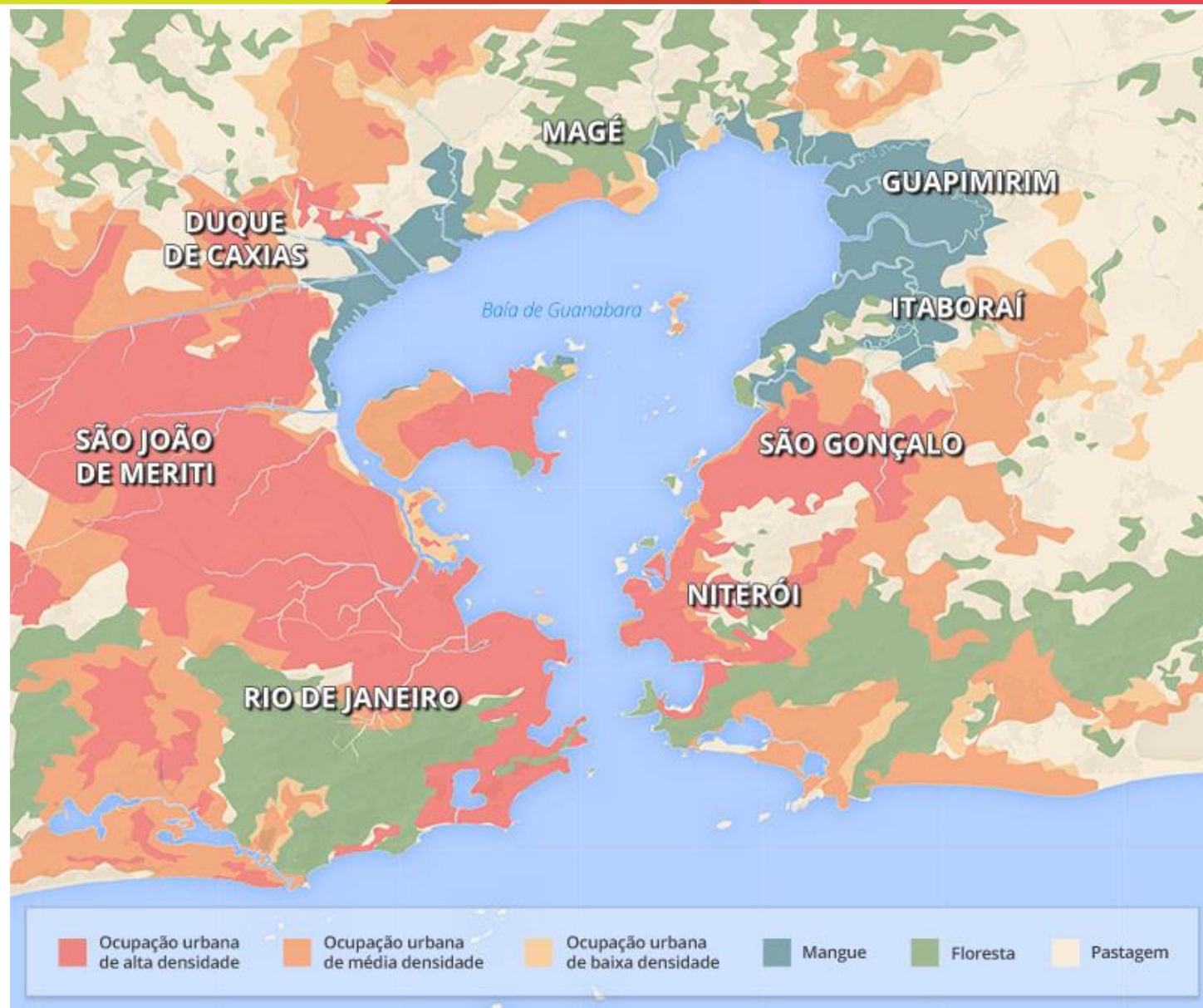

Como Resolver

- **Coleta Seletiva:** Além de função social (recicladores), diminui a quantidade de resíduos no lixão, mandando parte deles para a reciclagem.
- **Incineradores:** Grandes fornos onde o lixo é queimado. É um processo bastante poluente onde enxofre, nitrogênio e dióxido de carbono são liberados. Único destino pro lixo hospitalar.

Como Resolver

- **Compostagem:** Usinas que transformam material orgânico em composto orgânico utilizado na agricultura. Não resolve o problema do lixo inorgânico.
- **Aterros Sanitários:** Escavação de um terreno onde o lixo é enterrado em camadas. É necessário uma manta impermeável para proteger o lençol freático. Nada pode ser construído em cima.

Aterro Sanitário

Conheça a Estação de Biogás

Ao ser decomposto pelas bactérias, o lixo gera o biogás e o chorume. O gás é conduzido por tubulações para ser queimado e se tornar menos poluente. O chorume é armazenado e destinado a tratamento para ser transformado em água.

Manta plástica PEAD (Polietileno Alta Densidade) para impermeabilização, que protege o solo e o lençol freático

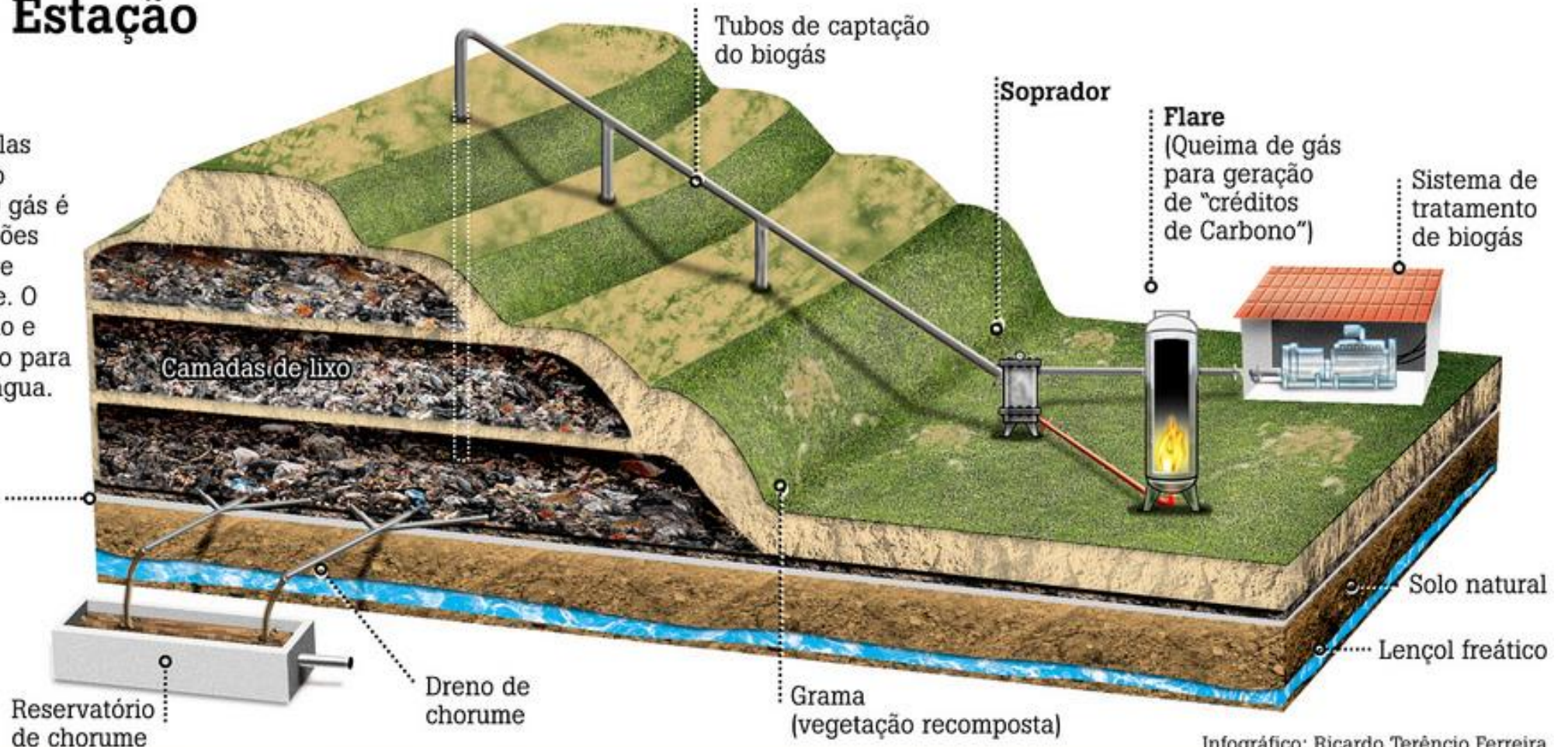

Infográfico: Ricardo Terêncio Ferreira

Aterro Sanitário em Curitiba



Como Resolver

- O esgoto também precisaria ser tratado antes de ser lançado em Rios e Mares. Mesmo através do emissário.
- No entanto, é normal que isso não aconteça, e ele seja lançado *in natura*.

Como Resolver



O vazamento, próximo à Praia do Leblon, foi gravado por morador Foto: Domingos Peixoto / Agência O Globo

Ludmilla de Lima

04/12/2018 - 04:30 / Atualizado em 04/12/2018 - 14:43

3. Enchentes e Deslizamentos

- Outro problema relacionado ao destino do lixo é o entupimento de bueiros que **acentua** a escala das enchentes em casos de chuvas fortes.
- Entretanto, ele não é – nem de longe – o maior responsável.
- É a **impermeabilização do solo** causado pelo capeamento de asfalto.

- Naturalmente, a água se infiltra no solo e é escoada de forma gradual.

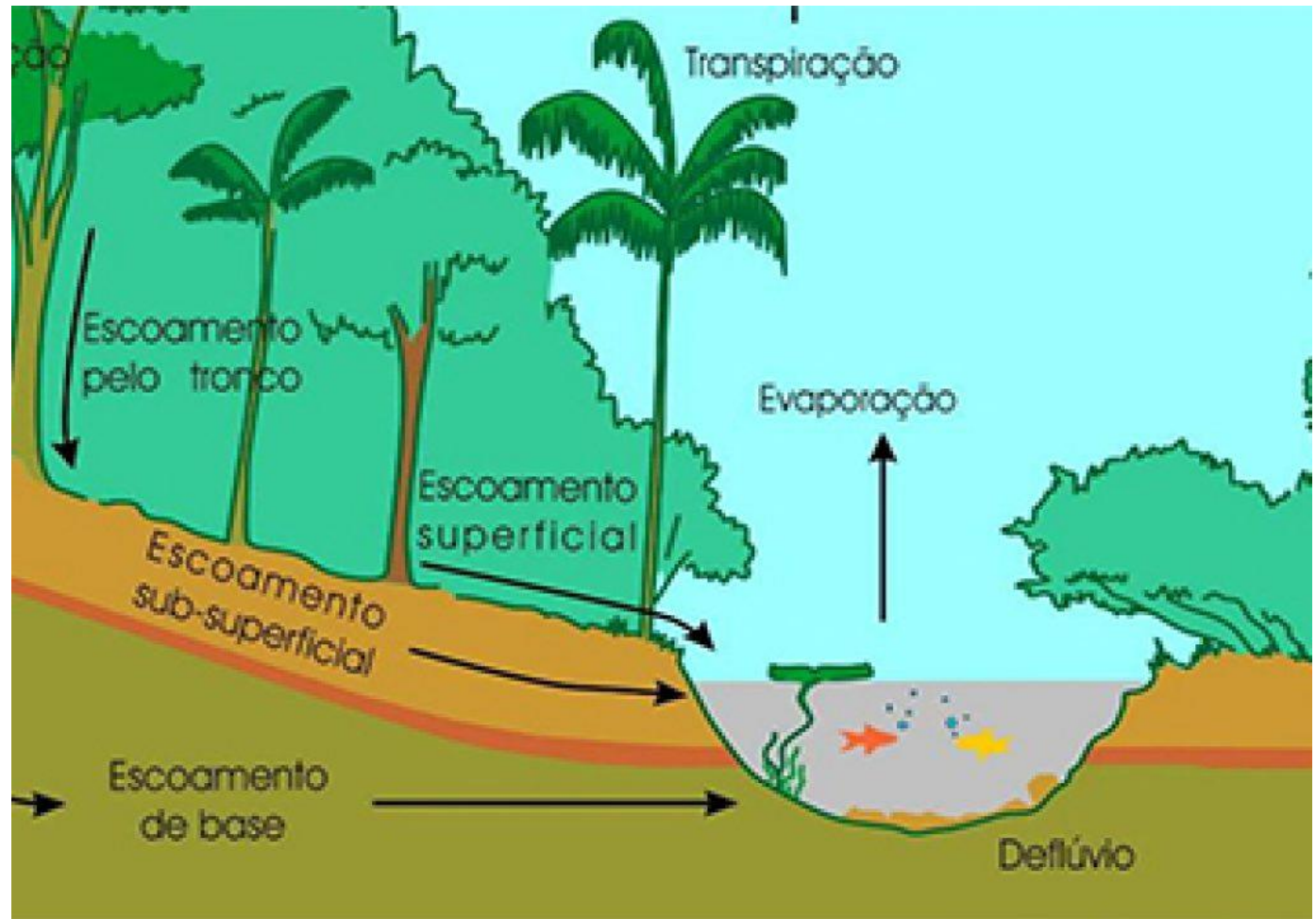

2. Enchentes e Deslizamentos



Fonte: Corpo de Bombeiros Infografia:Gazeta do Povo Ilustrações: Gilberto Yamamoto/Arquivo Gazeta do Povo

"Infiltração" das Águas



Destino das Águas



Deslizamentos

- Os deslizamentos – principalmente em comunidades – são causados por vários problemas.
- O primeiro é o asfaltamento ou a compactação do solo, que faz com que a água não infiltre, mas **lixivie o solo**.
- O segundo é o desmatamento, que impede que tenham árvores cujas raízes “prendam” o solo.

Deslizamentos

- Também existe a questão do peso das casas. Por serem obras que não tem acompanhamento de engenheiros e geólogos, não é analisado como deveria ser a distribuição de peso da edificação.
- Isso tudo passa pelo descaso do poder público, que ao não dá infraestrutura adequada e nem fiscaliza as construções.



Como Resolver

- Melhoria e melhor planejamento nas obras de escoamento de águas, com modernização das galerias subterrâneas. Isso é tão grave que é notável inclusive em áreas de maior poder aquisitivo, onde, em teoria, o poder público dá maior atenção.

Jd. Botânico 1988 - 2019



Como Resolver

- Maior arborização da cidade, com mais canteiros extensos, parques e praças. Camada de solo ajuda na infiltração da água enquanto as árvores ajudam na fixação do solo.
- O problema é de matriz econômica. No momento em que existem grandes lobbys que representam especulações imobiliárias nas câmaras municipais, construir praças se torna quase impossível.

- Educação no destinação do lixo, e melhora dos serviços de coleta também é importante. O entupimento de boeiros e bocas de lobo, acentuam o problema.



4. Ilhas de Calor

- Outro problema acentuado pela falta de arborização e pelas camadas de asfalto, e, além disso pelo excesso de concreto são as chamadas ilhas de calor.
- Vale lembrar que o concreto e o asfalto absorvem muito calor durante o dia. Isso faz com que tenhamos grandes máximos de temperatura.
- O uso excessivo de vidro também é um problema.

- Além disso, a poluição gerada nas grandes cidades por emissão de gases de indústrias e automóveis, criam nuvens de poluição que ajudam a reter o calor. Criando um efeito estufa de pequena escala.

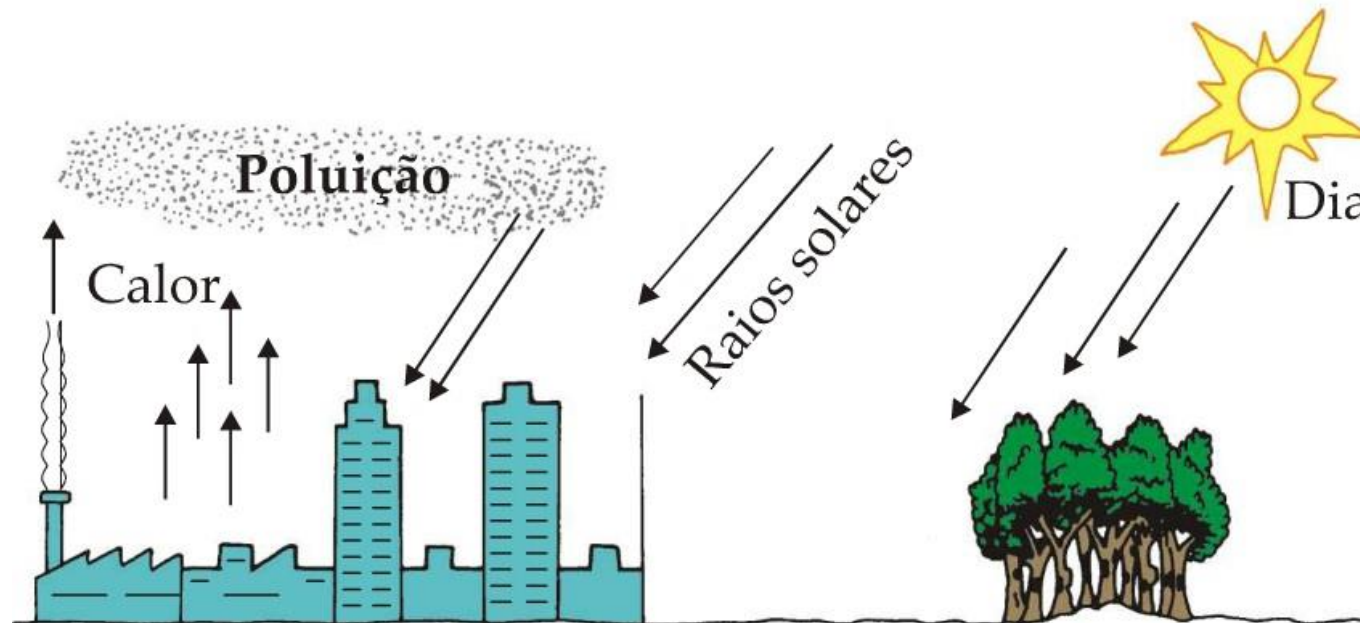

ILHAS DE CALOR

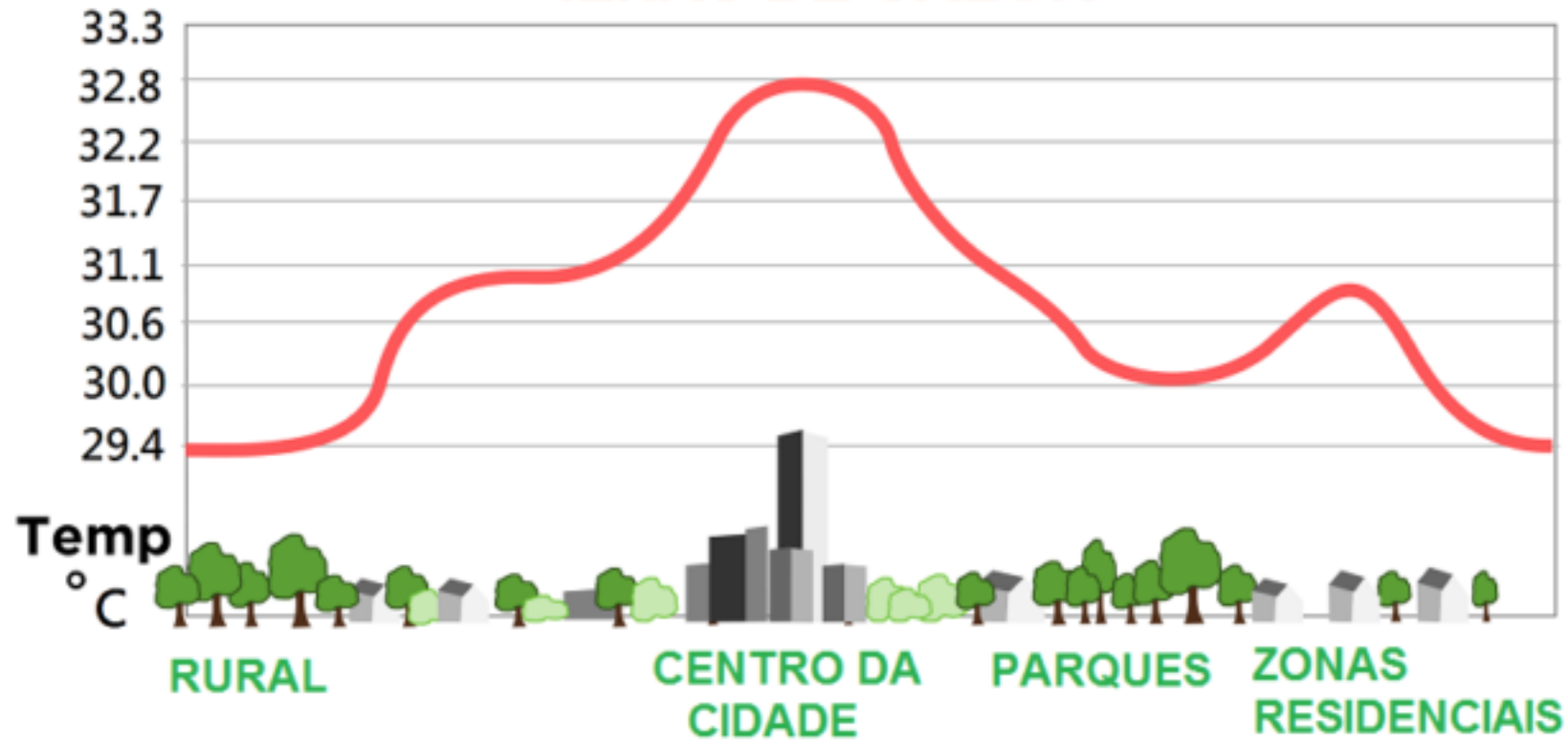

Grande Rio

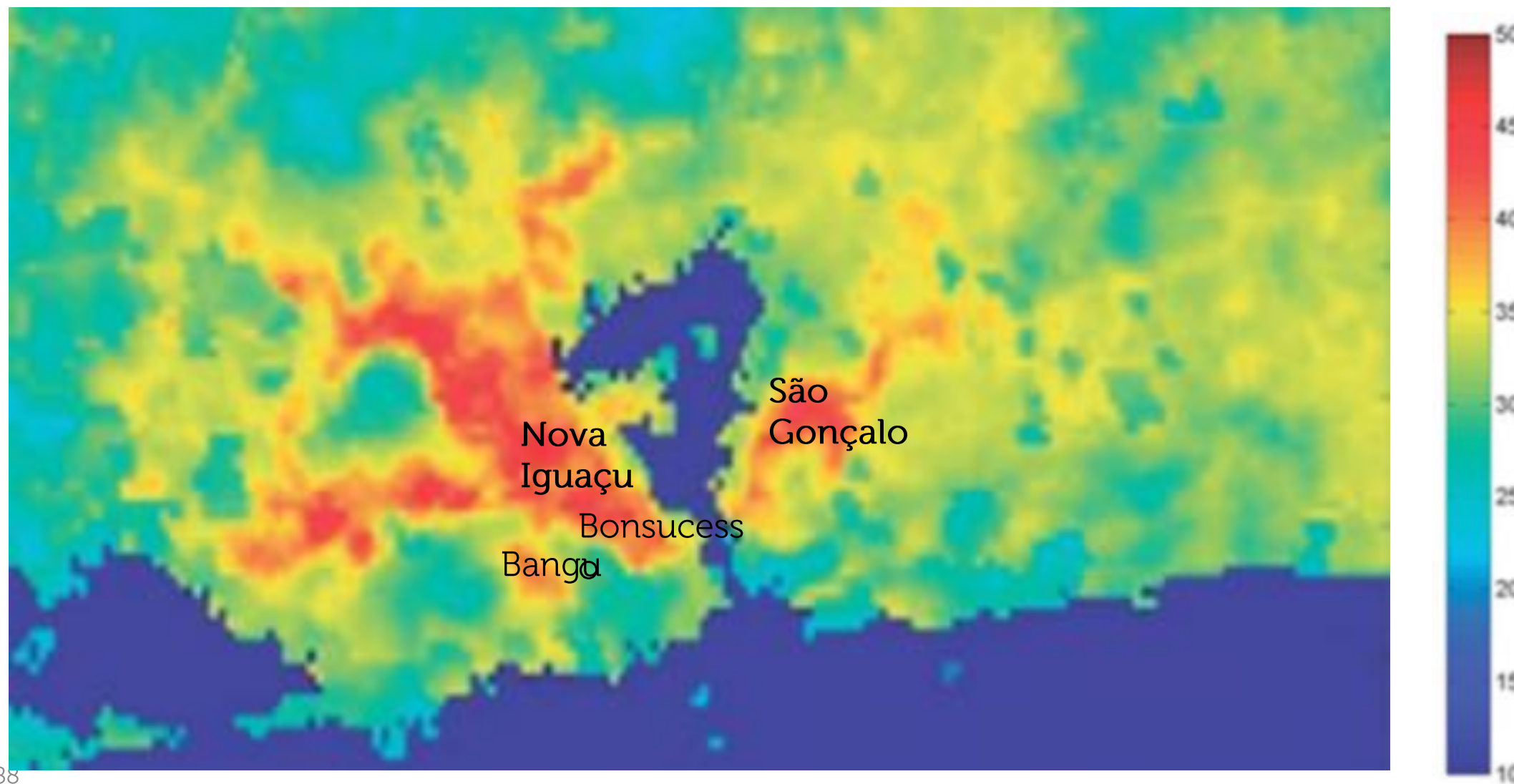

Como Resolver







Expansão do Parque Madureira



Parque Ibirapuera

6 motivos para plantar uma árvore

Ar-condicionado natural

Regulam a temperatura e o clima do nosso planeta

Protegem o solo

Evitam a erosão e o desgaste dos solos.

Protetora natural

Traz sombra e protege contra ventos e poluição sonora

Ciclo da água

As raízes retêm a água da chuva, evitando secas e inundações

Preserva a fauna

Habitat natural, é a fonte de abrigo e alimento dos animais

Reduz a contaminação

As folhas retêm partículas de pó, filtrando o ar que respiramos.

5. Poluição do Ar

ESTRAGO NO CORPO HUMANO

Saiba quais são alguns dos prejuízos à saúde causados pela poluição do ar

PRINCIPAIS GASES POLUIDORES

- **Dióxido de enxofre**
veículos automotores, indústrias e combustíveis domésticos
- **Óxido de nitrogênio**
veículos automotores, aviões, incineradores, fertilizantes e queimadas
- **Gás carbônico**
veículos automotores, indústrias e combustão em geral
- **Monóxido de carbono**
veículos automotores, indústrias de refino de petróleo e metalúrgicas
- **Nitrogênio**
metalúrgicas
- **Partículas de amianto**
pastilhas de freios (nas freadas)



Problemas oculares

Doenças como conjuntivite, síndrome do olho seco ou inflamação da córnea são consequência do ar poluído, que resseca os olhos



Faringite, Laringite e Bronquite

A laringe e a faringe têm o primeiro contato com o ar poluído. Podem sofrer com graves infecções. Com o ressecamento das vias respiratórias, pode aparecer dor ao respirar e surgirem doenças, como a bronquite



Infecção das cordas vocais

A poluição do ar pode irritar as cordas vocais e causar dificuldades na hora de falar



Asma e rinite alérgica

A poluição agrava os casos de quem já tem estes problemas e contribui para que outras pessoas desenvolvam a condição



Fibrose pulmonar

Os alvéolos são danificados, levando a perda irreversível na capacidade dos pulmões em transferir oxigênio para o corrente sanguíneo

AGÊNCIA FIOCRUZ DE NOTÍCIAS

Saúde e ciência para todos

▶ Buscar



▶ AFN NOTÍCIAS

▶ OPINIÃO

▶ ESPECIAIS

▶ PUBLICAÇÕES

Você está aqui » Início » AFN Notícias » Notícias » Poluição aumenta risco de óbitos por doenças re:

30/11/2011

Poluição aumenta risco de óbitos por doenças respiratórias em Volta Redonda



Recomendar

Curtir 0

Tweet

Renata Moehlecke

Avaliar a associação entre a exposição a poluentes atmosféricos e a mortalidade por doenças do sistema respiratório: esse era o principal objetivo de estudo realizado por pesquisadores da Escola Nacional de Saúde Pública (Ensp) e da Escola Politécnica de Saúde Joaquim Venâncio (EPSJV), unidades da Fiocruz. A pesquisa teve base em indicadores meteorológicos e dados do Ministério da Saúde sobre o município de Volta Redonda, no Rio de Janeiro. Os resultados indicaram que a poluição é um dos fatores responsáveis pelo aumento do risco de óbitos por doenças respiratórias, principalmente na população idosa.



Exercícios

São 3 as alternativas corretas que se associam à urbanização do Brasil ao longo do século XX:

- I. Industrialização tardia
- II. Mecanização do campo
- III. Políticas públicas demográficas
- IV. Metropolização
- V. Democratização fundiária
- VI. Isenção de impostos urbanos

Sobre o espaço urbano brasileiro, assinale a alternativa correta:

- a) as regiões Sul e Nordeste, embora menos povoadas, apresentam as maiores taxas de urbanização.
- b) com exceção das cidades de Brasília, Goiânia e Cuiabá, o Centro-Oeste brasileiro apresenta uma espacialidade urbana quase nula.
- c) a concentração de habitantes no Sudeste, resultando na formação de grandes cidades nessa região, emergiu como uma reprodução da concentração econômica do país.
- d) o espaço urbano brasileiro, embora não homogêneo, apresenta uma distribuição relativamente igualitária ao longo do território.
- e) o número de cidades brasileiras com mais de dez milhões de habitantes vem diminuindo em razão do processo de desmetropolização.