

**PCILS**

**SOCIOLOGIA**

HUMANAS II

Programa de  
**Capacitação  
e Integração  
de Lideranças  
Sociais**

Professor:  
Júlia Osthoff e Julia Villela

Realização:

**PECEP**  
pré-vestibular social

Patrocínio:

 **Rio**  
PREFEITURA

INTEGRAÇÃO  
METROPOLITANA

  
Integração.Rio

# Os Clássicos



Émile Durkheim



Max Weber

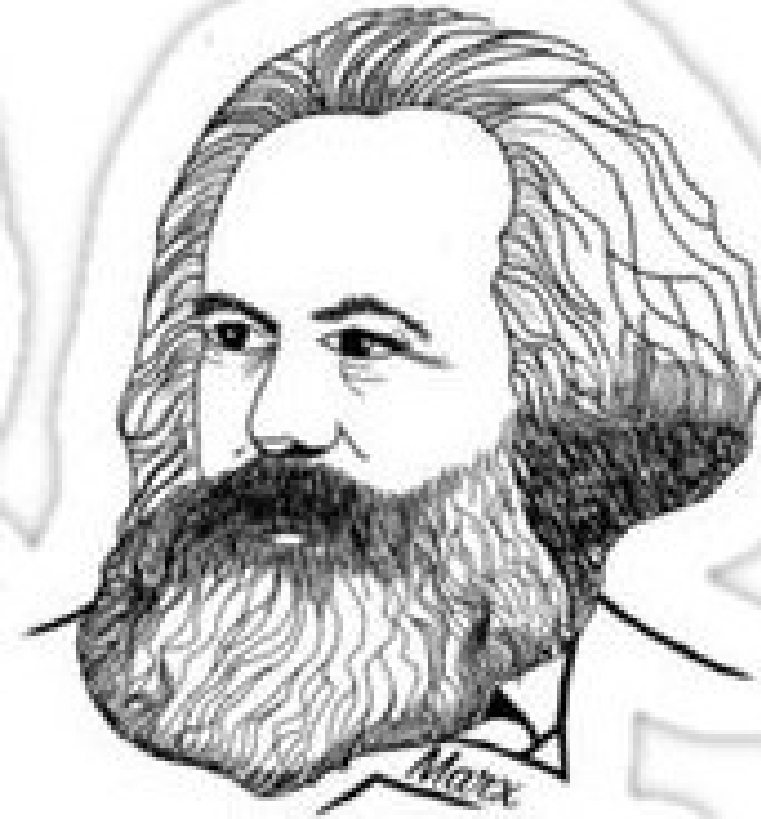

Karl Marx

## Por que esses autores são considerados clássicos?

- Tiveram um impacto direto sobre a forma que tomou a área de estudos de Ciências Sociais.
- Ainda hoje são referência em quase toda produção de conhecimento sociológico.
- Apesar de terem escrito há mais de 100 anos, suas leituras da sociedade ocidental moderna nos oferecem ferramentas ricas para se pensar a organização social atual.

# Émile Durkheim

(França, 1858-1917)

se preocupa com a institucionalização da sociologia e é o primeiro professor da disciplina na França. Ele busca estabelecer um método rigoroso de estudo sociológico e compreender como se mantém a integridade social na modernidade.

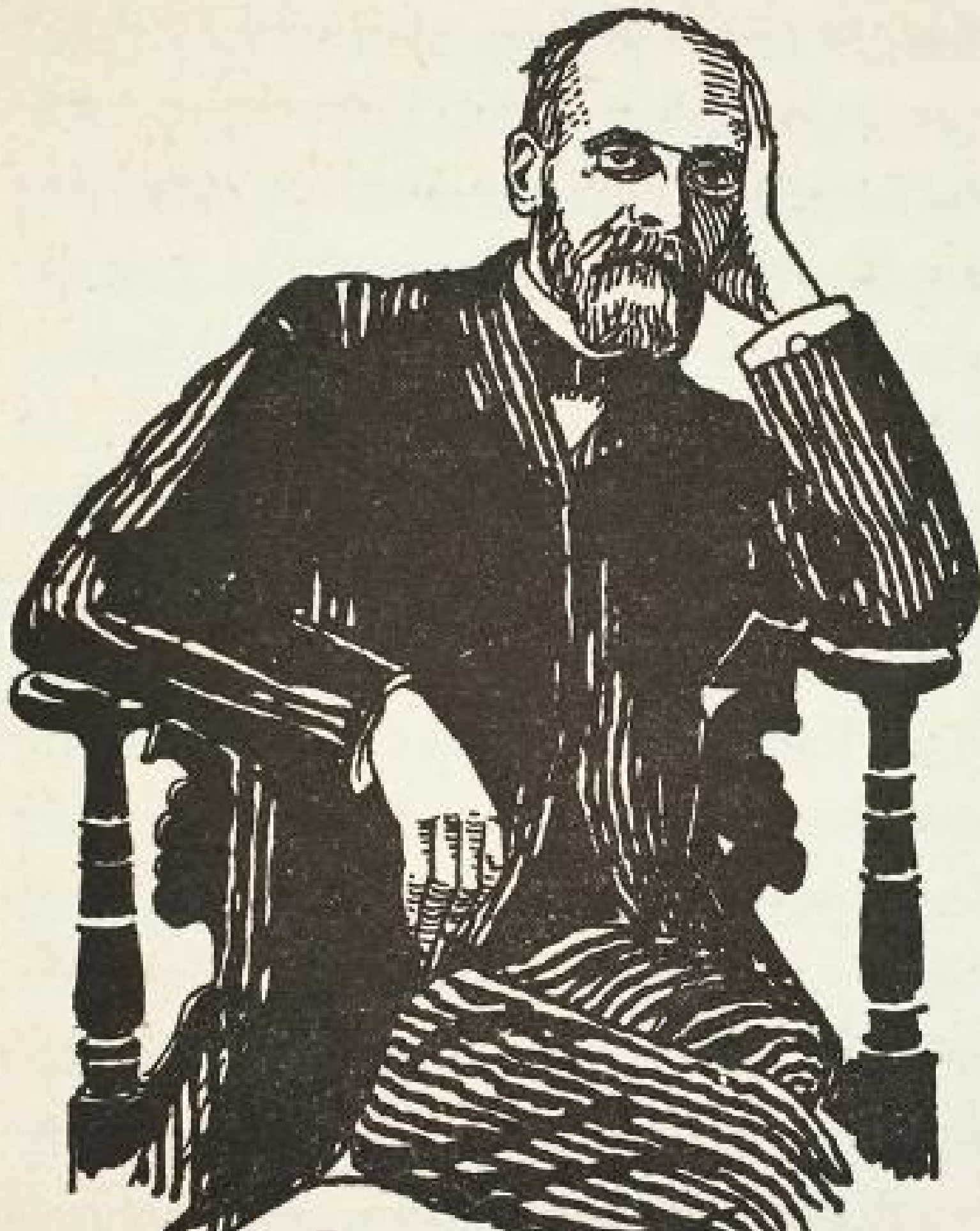

## Quem é o autor?

### Qual o objetivo de seu trabalho?

- Institucionalizar a sociologia
- Legitimar a sociologia como uma **ciência**. Nesse contexto, isso significa aproximar o método sociológico dos métodos das ciências naturais.

### Qual o papel do sociólogo (ou do intelectual)?

- Analisar os dados objetivos da realidade social. (**fatos sociais**)
- Manter uma perspectiva **neutra** e produzir conhecimento **objetivo**, sistematizado e metódico.
- Compreender as **leis de funcionamento** do **organismo social** para intervir e resolver os problemas sociais.

## Sobre a sociedade:

### O que é a sociedade?

- A organização social, que se forma na junção de vários indivíduos, é de uma natureza distinta dos indivíduos que a compõem.
- A sociedade é um organismo **sui generis** com propriedades e **leis** específicas.
- Assim, não é possível compreender o funcionamento social nem a partir dos indivíduos, nem por meio de outras ciências, como a economia, ou a psicologia

### O que mantém a sociedade existindo?

- Os indivíduos de uma mesma sociedade são ligados por **vínculos morais de solidariedade**.
- A manutenção desses vínculos é fundamental para a **saúde** do organismo social.

### Para o desenvolvimento social o conflito é positivo, ou negativo?

- A **saúde** da sociedade está na manutenção da ordem social.
- Mudanças sociais devem ser contínuas e gradativas, sem situações de ruptura.

# Sobre a sociedade:

## O que é a sociedade?

- A organização social, que se forma na junção de vários indivíduos, é de uma natureza distinta dos indivíduos que a compõem.
- A sociedade é um organismo **sui generis** com propriedades e **leis** específicas.
- Assim, não é possível compreender o funcionamento social nem a partir dos indivíduos, nem por meio de outras ciências, como a economia, ou a psicologia

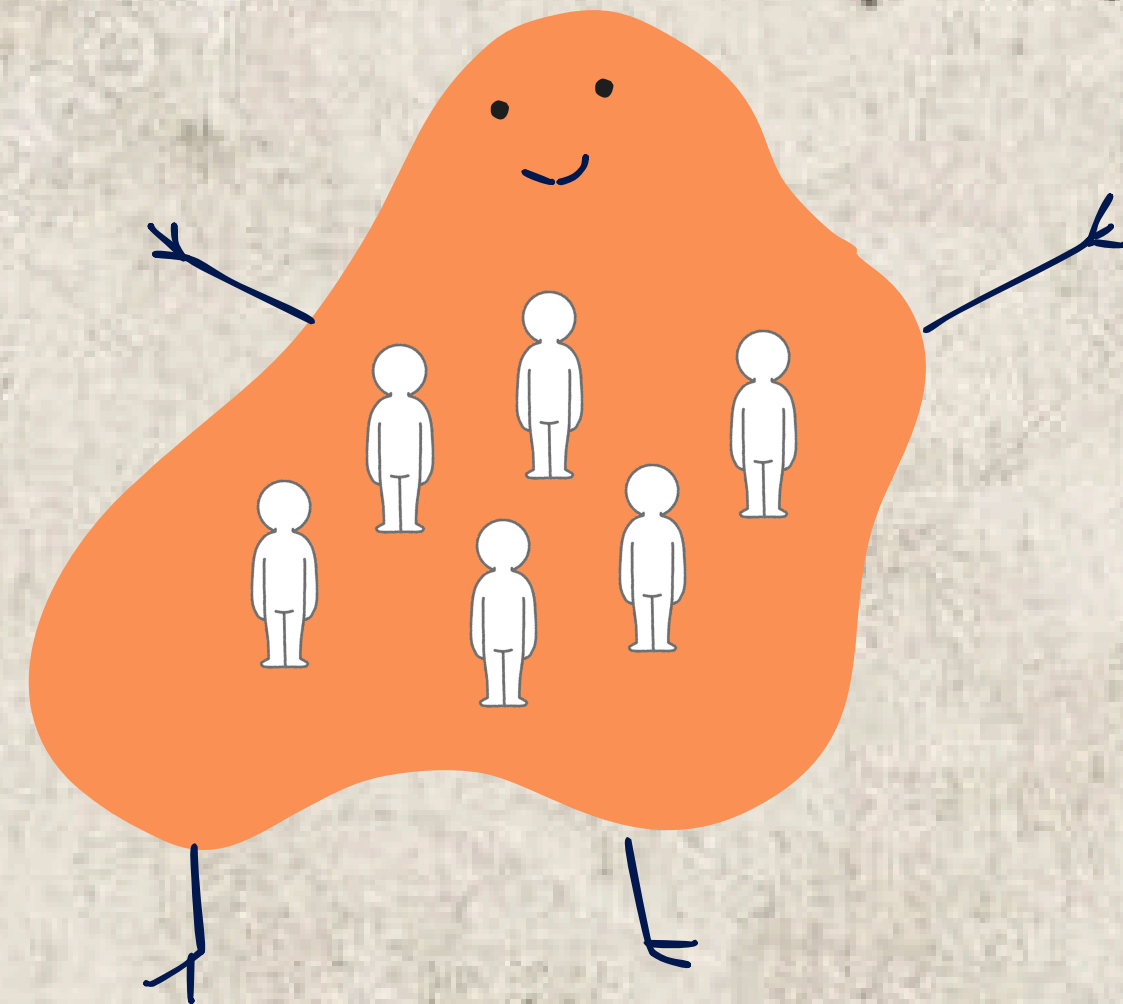

## Sobre a sociedade:

### O que mantém a sociedade existindo?

- Os indivíduos de uma mesma sociedade são ligados por **vínculos morais de solidariedade**.
- A manutenção desses vínculos é fundamental para a **saúde** do organismo social.

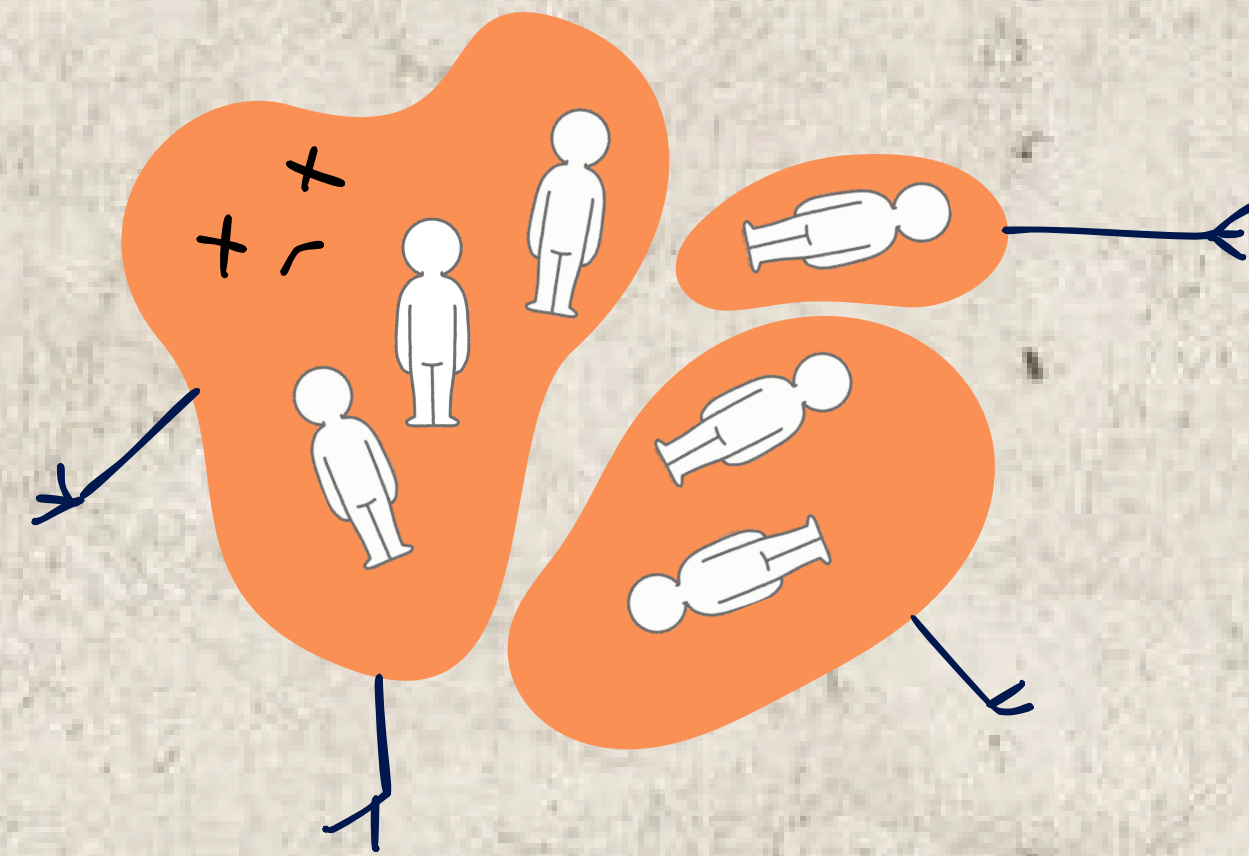

### Para o desenvolvimento social o conflito é positivo, ou negativo?

- A **saúde** da sociedade está na manutenção da ordem social.
- Mudanças sociais devem ser contínuas e gradativas, sem situações de ruptura.

## Sobre a modernidade:

Qual a principal característica da modernidade ?

- Adensamento populacional
- Progressiva **especialização do trabalho**
- Pensamento mais individualista
- O que levou a uma mudança no **tipo de vínculo moral entre os indivíduos**

Qual risco a modernidade apresenta?

- Desintegração da ordem social (**anomia**)
- O individualismo moderno pode acabar enfraquecendo demais os laços de solidariedade entre as pessoas.

Como superar esse risco?

Fortalecendo vínculos de pertencimento e solidariedade:

- O Estado é responsável pela moralização dos indivíduos por meio da educação e da garantia de uma meritocracia justa para todos.
- Organizações trabalhistas que fortaleçam os laços de pertencimento entre os trabalhadores de uma mesma categoria.
- Consciência das relações de interdependência.

## Fatos sociais

Para Durkheim fatos sociais são o objeto de estudo da sociologia. São fenômenos produzidos pela sociedade e que só podem ser compreendidos dentro do contexto social. Assim é necessário que exista uma “ciência da sociedade” para estudá-los.

Características:

- **Externos** não estão dentro dos indivíduos, são anteriores e maiores do que cada um de nós.
- **Generalizáveis** mesmo que nem todas as pessoas se comportem da mesma forma é possível fazer generalizações sobre certas formas de agir que nos são socialmente impostas.
- **Coercitivos** de forma geral, quando não agimos de acordo com os comportamentos estabelecidos sofremos algum tipo de “punição”: legal, ou social.

## Vínculo moral ou de solidariedade

São os vínculos que fazem com que os indivíduos se sintam pertencentes ao organismo social: obedecendo as normas de comportamento e contribuindo para o bem comum. A saúde da organização social depende da força dos vínculos de solidariedade.

- **Solidariedade mecânica:** característica das sociedades pré-modernas: A coesão social tem como base a **semelhança** entre os indivíduos.
- **Solidariedade orgânica:** característica das sociedades modernas: A coesão social se baseia na **interdependência** entre os indivíduos.
- **Anomia:** Um estado patológico da organização social em que os vínculos de solidariedade se rompem.

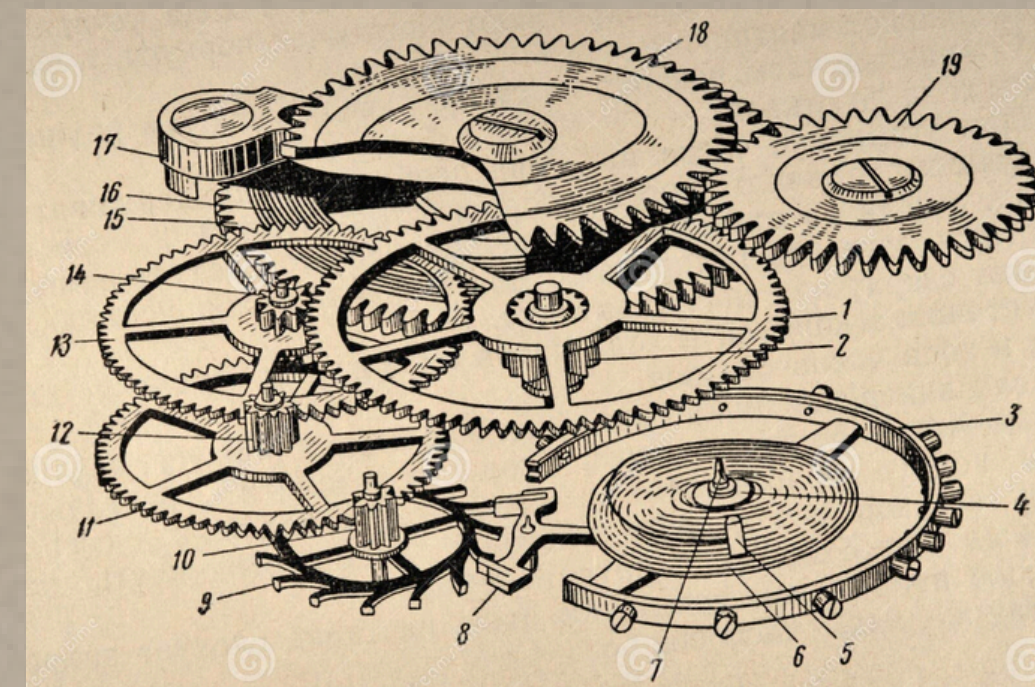

Mecânico como peças de uma máquina que são parecidas e substituíveis entre si.

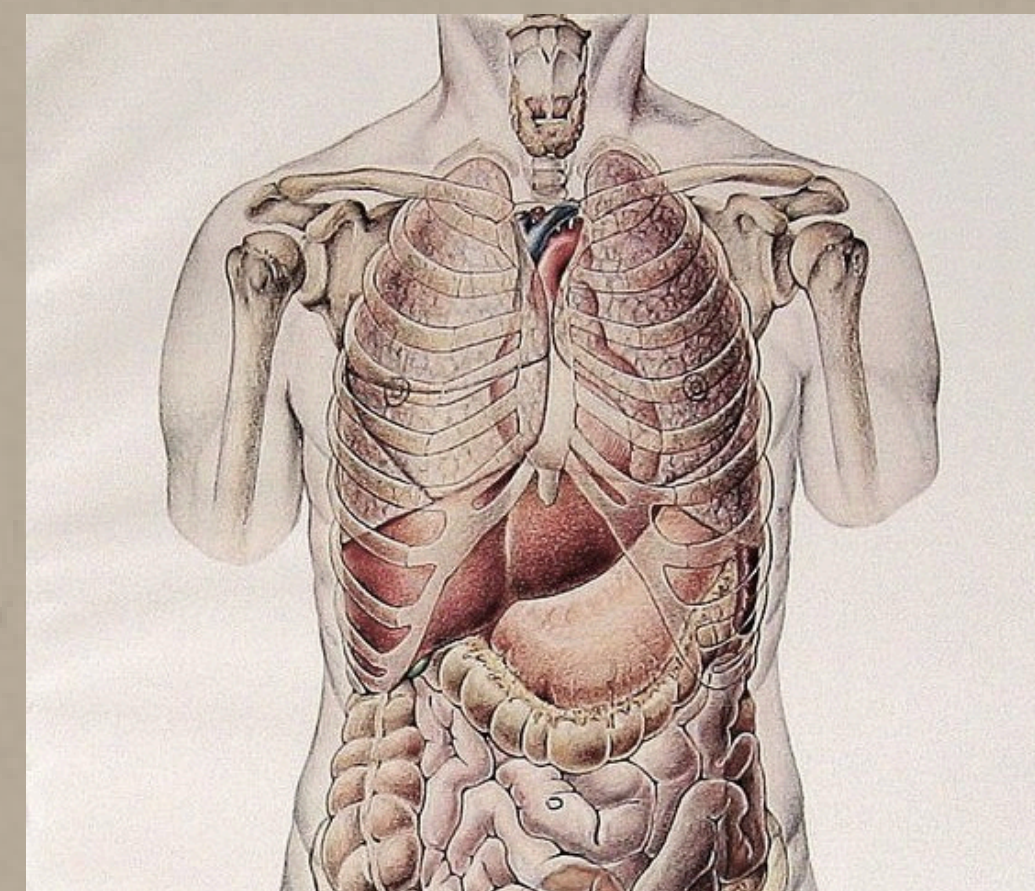

Orgânico como os órgãos de um corpo em que cada um desempenha uma função diferente.



## Programa de **Capacitação** e **Integração de Lideranças Sociais**

Realização:



Patrocínio:

INTEGRAÇÃO  
METROPOLITANA

