

PECEP

pré-vestibular social

SOCIOLOGIA

Júlia e Tarik

Introdução à Sociologia

2024

Surgimento da Sociologia

Sociologia é fruto do seu tempo, se originou no século XIX
Três acontecimentos são relevantes para o surgimento dela:



Revolução industrial
Formação de novas classes



Revolução Francesa
Fim da ordem baseada nas Monarquias Absolutistas



Iluminismo e antropocentrismo
Fim da religião como explicação

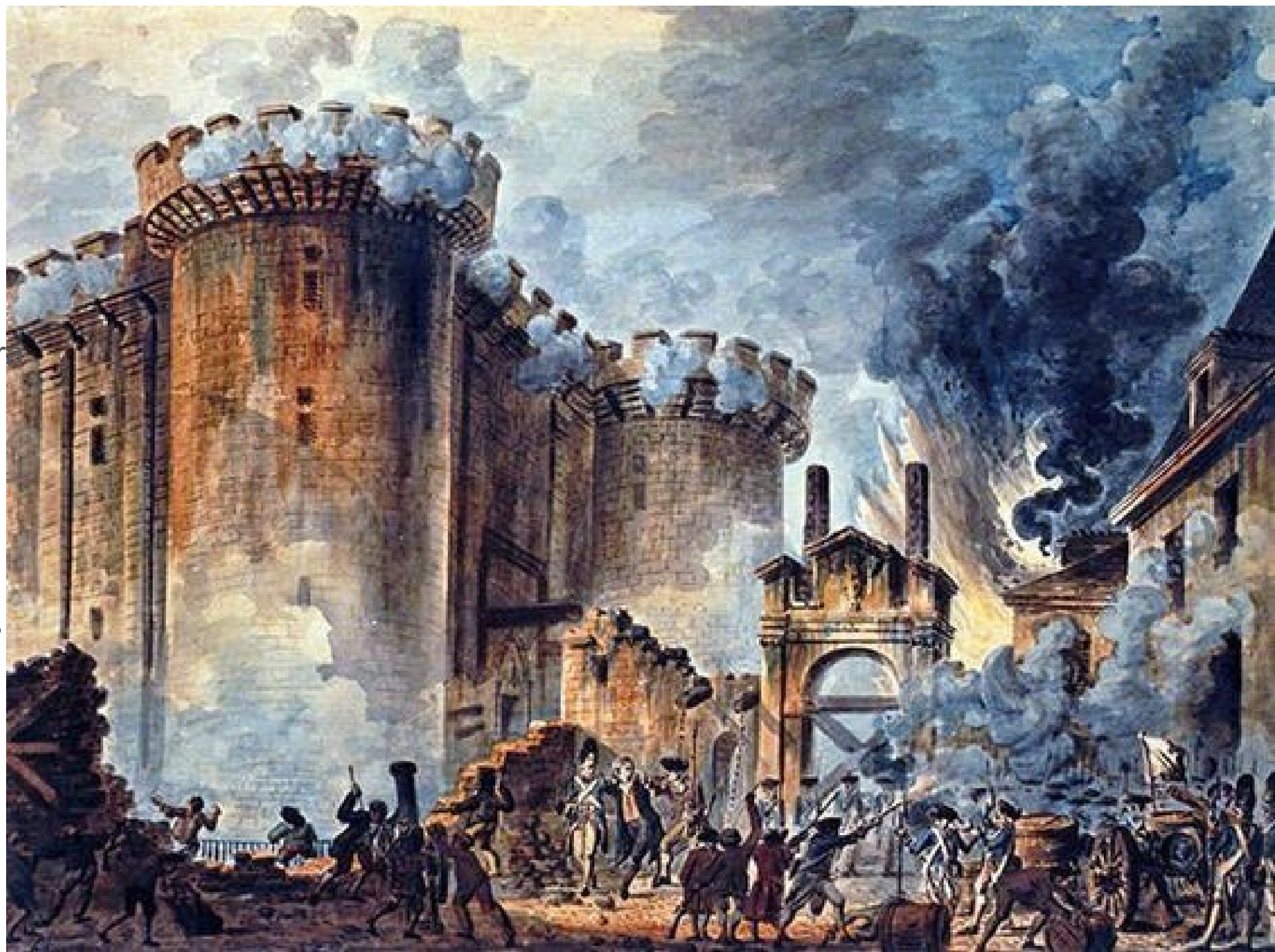

Quadro de síntese

Comunidade	Sociedade
Zona rural	Zona urbana
Camponês	Proletariado
Feudalismo	Capitalismo
Monarquias absolutistas	Democracia liberal
Explicações religiosas	Explicações científicas
Poucas interações no dia a dia	Muitas interações do dia a dia
Interações locais	Interações distanciadas no espaço-tempo (ex: pessoas em países diferentes pela internet)

Fundação da Sociologia

Haviam três questões fundamentais:

- Quais as causas das transformações sociais?
- Quais as características da sociedade moderna?
- O que fazer diante das transformações sociais?”

Auguste Comte funda a sociologia como uma técnica para encontrar as soluções dos problemas da sociedade industrial.

Se inspirou fortemente no método das ciências naturais

Objetivo central: manter a ordem social

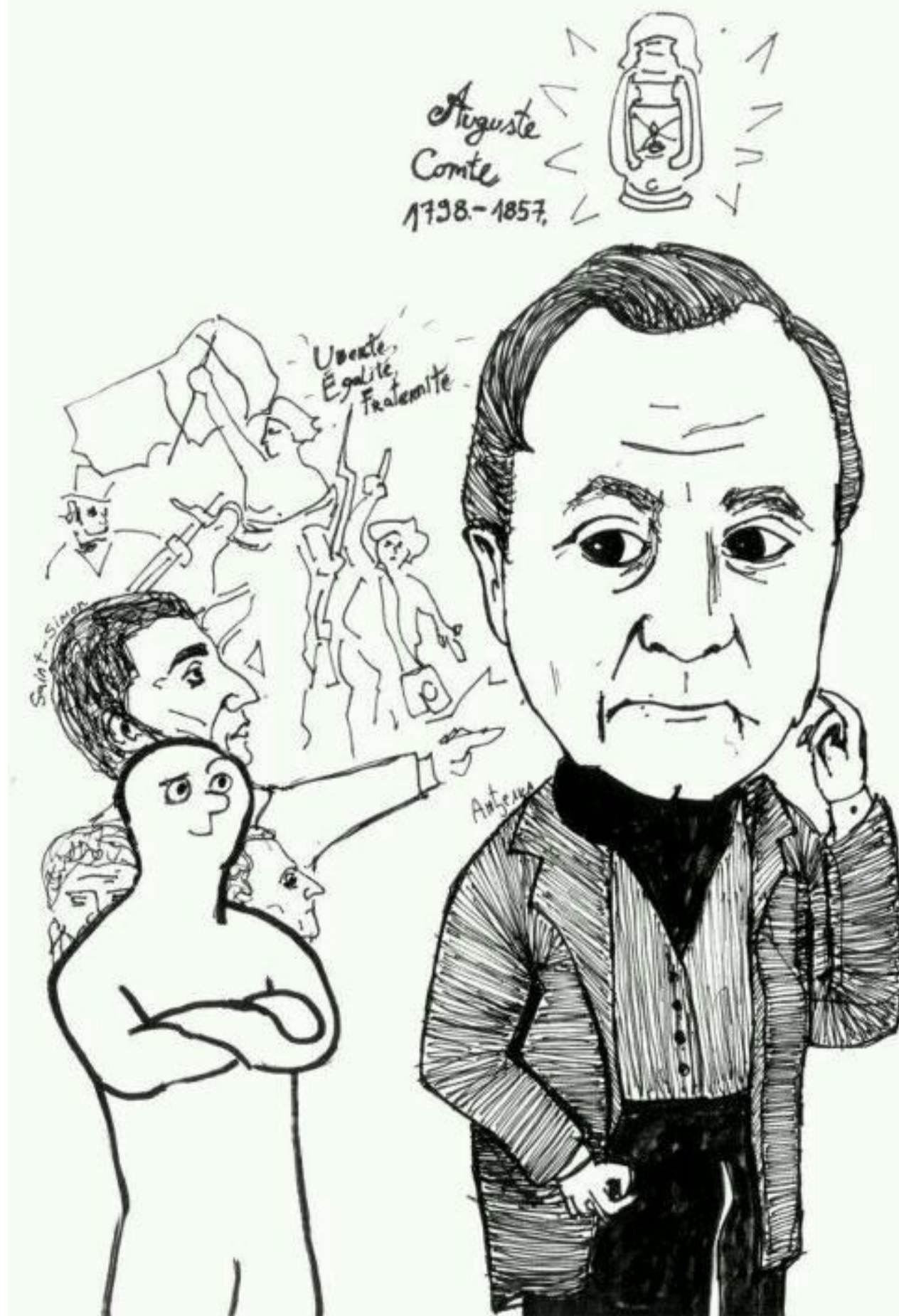

Em seu principal livro: “curso de filosofia positiva”, Comte afirmava que as sociedades possuíam três estágios



Estado teológico



Estado metafísico



Estado científico (positivo)



A Lei dos Três Estados

1. Estado Teológico

- Características: Nesta fase, os fenômenos naturais são explicados por meio de entidades sobrenaturais ou divinas. Predomina a busca por causas primeiras, muitas vezes personificadas em deuses ou forças espirituais.

- Subdivisões:

- Fetichismo: objetos naturais são animados com poderes sobrenaturais.

- Politeísmo: múltiplos deuses são responsáveis por diferentes aspectos do mundo natural.

- Monoteísmo: um único Deus é visto como a causa de todos os fenômenos naturais.

2. Estado Metafísico (ou Abstrato)

- Características: As explicações sobrenaturais são substituídas por noções abstratas e entidades impessoais como "natureza" ou "essências". Ainda se busca a causa dos fenômenos, mas de maneira mais abstrata e filosófica.

- 3. Estado Científico (ou Positivo)

- Características: Nesta fase, abandonam-se as buscas por causas últimas dos fenômenos em favor da compreensão das leis que os regem. O conhecimento é baseado na observação, na experimentação e na formulação de leis científicas.

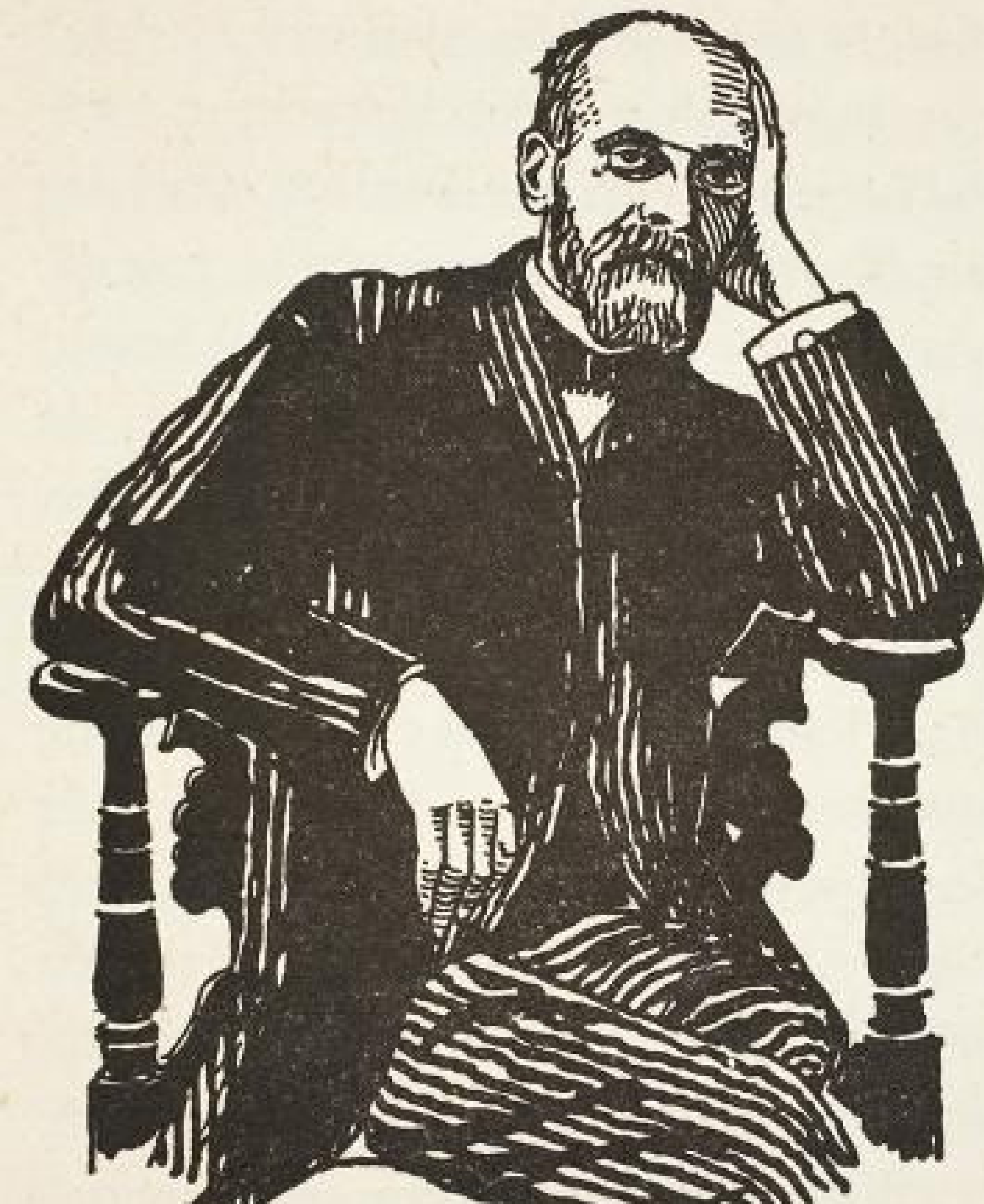

I- O que é a sociologia para Durkheim? O estudo dos fatos sociais (maneiras de agir, pensar e sentir, externas ao indivíduo e que exercem coerção).

“Maneiras de agir, pensar e sentir, externas ao indivíduo e que exercem coerção”

“Quando desempenho minha tarefa de irmão, de marido ou de cidadão, quando observo meus compromissos contratuais, eu cumpro os deveres que são definidos, fora de mim e de meus atos, dentro do limite e da moral”

- EXTERNOS
- ANTERIORES
- COERCITIVOS
- GENERALIDADE

Método em DURKHEIM

II- Chamava a sociologia como ciência da moral pois sua função era estudar como as sociedades se mantinham unidas

Se assemelha com as ciências naturais

É necessário tratar o fato social como uma coisa

Sociólogo tem uma perspectiva neutra em relação a sociedade

O que é a sociedade para Durkheim?

Ela é superior ao indivíduo. É o conjunto de regras que regulam os comportamentos individuais

7Sociedade é o vínculo moral que transcende aos indivíduos
Conjunto de indivíduos não é igual a sociedade!

Tipos de coesão social em Durkheim

As reflexões de Durkheim sobre o trabalho dizem respeito a importância da Divisão do Trabalho social para manter a coesão social !

Para o autor, as sociedades podem se manter unidas de duas formas. Chamando essas duas modalidades de formas de

SOLIDARIEDADE:

Mecânica e Orgânica

MORAL:

são as regras que presidem as relações entre os homens e que formam a sociedade.

Formam um todo coerente com poucos conflitos sociais e que torna possível a cooperação

TRABALHO

Como forma de coesão da sociedade moderna

Émile Durkheim

Da Divisão
do Trabalho Social



Martins Fontes

Solidariedade Mecânica

Coesão é por similitude
Indivíduos são
semelhantes e permanecem
unidos por sua semelhança

Sociedades simples (pré capitalistas):
a vida dos indivíduos e suas funções
sociais são semelhantes, portanto:
compartilham formas de agir, pensar e
sentir semelhantes

Solidariedade orgânica

Coesão social por interdependência
Cada indivíduo depende do outro,
e portanto, sociedade
se mantém unida

Sociedades complexas (capitalistas):
a vida dos indivíduos é diferente (em
decorrência da divisão social do
trabalho), e as formas de agir, pensar
e sentir que compartilham são menores.
Porém sua dependência dos outros é
maior

Orgânica como organismo:
Metáfora da interdependência
como órgãos em um corpo

